BRADY
WHEN PERFORMANCE MATTERS MOST™

Impresora de señales y etiquetas BBP85

Haga llegar su mensaje

www.bradyeurope.com/BBP85

La impresora de señales y etiquetas BBP85 es una impresora de sobremesa de 300 ppp y transferencia térmica para crear señales visuales personalizadas a todo color de hasta 254 mm de ancho. Presenta una pantalla táctil de grandes dimensiones y una interfaz intuitiva y de fácil manejo que permite crear señales de forma rápida y sencilla. La impresora cuenta con una amplia selección de materiales como vinilo, poliéster y encabezados de señales preimpresos reflectantes y fotoluminescentes. Con su tecnología de impresión sobre el terreno podrá crear de forma instantánea señales visuales llamativas a todo color y de alta calidad.

Fuerte, audaz y mejor que nunca. ¡Haga llegar su mensaje!

Grandes resultados con menos trabajo

- Grandes señales visuales de hasta 254 mm de ancho. Sin margen de error
- Impresión sobre el terreno, el modo más sencillo
- Sencilla interfaz de pantalla táctil para uso independiente, o impresión desde el PC con el Brady Workstation software
- Aplicaciones para el diseño rápido de etiquetas para marcadores de tuberías, señales de seguridad, comunicación de riesgos y muchas otras
- Puerto USB para la importación de archivos, fuentes y gráficos

Impresión en negrita y a todo color

- Impresión a color por transferencia térmica de alta durabilidad
- Imprima formatos de señales habituales aún más rápido con los suministros de encabezados de señales preimpresos
- Añada más flexibilidad a la creación de etiquetas con el software Brady Workstation software
- Puerto Ethernet para una fácil impresión en red

Lo mejor en materiales

Los materiales para señales y etiquetas de Brady soportan las condiciones más adversas y permanecen adheridos en las superficies más complicadas: simplemente duran más que el resto de materiales del mercado. Con la impresora BBP85 podrá elegir entre más de cien opciones de suministros, como:

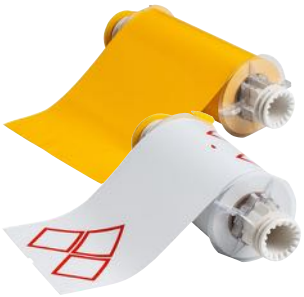

- Una amplia selección de materiales industriales para exteriores de entre 101,6 mm y 254 mm de ancho
- Materiales especializados como reflectantes y fotoluminescentes
- Suministros de encabezados de señales preimpresos para CLP (GHS), señales de seguridad para arco eléctrico y OSHA o ANSI, o lo que es lo mismo, ¡impresión en un solo paso!

Elija entre una gran variedad de cintas para entornos industriales, tintas resistentes a estos entornos, incluidas las cintas monocromas y las paneladas en varios colores.

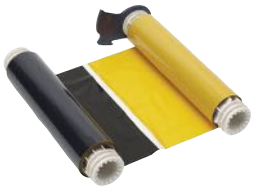

Todos los materiales cuentan con el diseño único de células de memoria que comunican la información a la impresora de señales y etiquetas BBP85.

Impresora de señales y etiquetas BBP85

N.º de artículo	Referencia del pedido
198571	Impresora de etiquetas y señales BBP85 — QWERTZ con paquete de software de identificación de instalaciones y seguridad de Brady Workstation
198567	Impresora de etiquetas y señales BBP85 — CIRÍLICO con paquete de software de identificación de instalaciones y seguridad de Brady Workstation
198566	Impresora de etiquetas y señales BBP85 — AZERTY con paquete de software de identificación de instalaciones y seguridad de Brady Workstation
198568	Impresora de etiquetas y señales BBP85 — QWERTY EU con paquete de software de identificación de instalaciones y seguridad de Brady Workstation
198570	Impresora de etiquetas y señales BBP85 — QWERTY UK con paquete de software de identificación de instalaciones y seguridad de Brady Workstation

El conjunto básico se incluye con todas las impresoras. Lo único que debe hacer es descargarlo. Workstation.BradyID.com/Free

Mantenga sus instalaciones seguras y conformes a la normativa al crear señales, etiquetas y marcadores de tubos personalizados y agregar orientación visual de seguridad. Workstation.BradyID.com/SafetyAndFacility

Datos técnicos de la impresora

Especificaciones	
Resolución de impresión (ppp)	300 ppp
Tecnología de impresión	Transferencia térmica
Funciones de color	Multicolor, monocromo
Etiquetas continuas o precortadas	Cinta continua y etiquetas precortadas
Ancho máximo de etiqueta	254,00 mm
Ancho máximo de impresión	216,00 mm
Longitud máxima de etiqueta	5000 mm (monocromo)

Características	
Impresión independiente (separada del PC)	Sí
Conectividad a PC	Sí
Compatibilidad de software	Brady Workstation, MarkWare, controlador de Windows para el uso de software de terceros
Opciones de conectividad	Estándar: 1 puerto host USB + 2 puertos de dispositivos USB, Ethernet con la tarjeta de red de Brady. Opcional: Ethernet inalámbrica con tarjeta de red de Brady

Propiedades físicas	
Fondo × alto × ancho	500 mm × 310 mm × 500 mm
Peso (kg)	22
Teclado	Teclado completo plegable: QWERTY, AZERTY, QWERTZ, cirílico
Pantalla	Pantalla táctil LCD de 7 pulgadas a color
Temperatura de funcionamiento	De 10°C a 40°C, 20 a 80% HR sin condensación
Aprobaciones / normativas	UL, cUL, CE, WEEE RoHS, C-Tick (Australia), GOST R (Rusia)
Garantía	12 meses

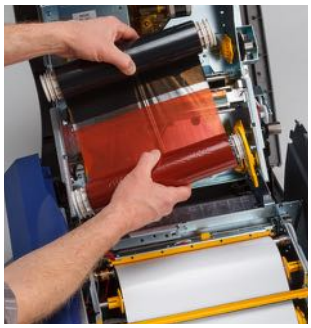

© 2019 Brady Worldwide Inc. TODOS LOS DERECHOS RESERVADOS.