



Fortschrittliches Drucken von Etiketten mit einem tragbaren Drucker

BMP61 Etikettendrucker und tragbarer BradyPrinter M611 Etikettendrucker

Wir über uns



Sie werden schnell feststellen, dass eine Zusammenarbeit mit dem weltweit führenden Etikettier- und Kennzeichnungsspezialisten in jeder Hinsicht ein Gewinn für Sie ist, denn BRADY setzt alles daran, dass der erste gute Eindruck auch später haften bleibt.

Innovativ

Für BRADY ist nur das Beste gut genug. Wir streben stetig nach Verbesserungen, um den Bedürfnissen unserer Kunden aus den vielen unterschiedlichen Branchen gerecht zu werden. Auf der Suche nach immer leistungsfähigeren Produkten investieren wir darum nachhaltig in unsere Forschung. Wir entwickeln ständig verbesserte Konzepte, die noch benutzerfreundlicher und effizienter sind. So können unsere vielen tausend Kunden auf der ganzen Welt von den besten Lösungen profitieren, die der Markt zu bieten hat.

Stark

Wir glauben, dass die größte Stärke von BRADY das enorm breite Sortiment ist. Dazu gehören nicht nur Kennzeichnungs- und Sicherheitslösungen, die von Etiketten für winzig kleine Komponenten bis hin zu kompletten Leitsystemen für Warenhäuser reichen, sondern auch die vielen Produkte und Serviceleistungen, die Kennzeichnungsaufgaben erleichtern und ergänzen – zum Beispiel Drucker, Scanner, Software oder Schulungen vor Ort. Darüber hinaus liefert Ihnen unser umfangreiches Netzwerk von spezialisierten Fachhändlern auf Wunsch kundenspezifische Lösungen für spezielle Anforderungen.

Vertrauenswürdig

Seit 100 Jahren verbinden Unternehmen auf der ganzen Welt den Namen BRADY mit Qualität, Vertrauen und Stabilität. Wir legen großen Wert auf jede Einzelheit, denn wir wissen besser als jedes andere Unternehmen, wie wichtig eine gute und zuverlässige Kennzeichnung ist. Die Kennzeichnung selbst mag nur ein kleines Detail sein, aber jeder Fachmann weiß, dass gerade solche Details für den Erfolg von Unternehmen mit entscheidend sind.

Informativ

Selbstverständlich gibt es auch in Ihrer Nähe einen erfahrenen Fachhändler, der Ihnen alle Fragen zum Thema Kennzeichnung und Etikettierung in Ihrer speziellen Branche beantworten kann und der Ihnen gerne und unverbindlich individuelle Lösungen und Alternativen aufzeigt.

Microsoft ist eine Marke der Microsoft Corporation, Bluetooth ist eine Marke von Bluetooth SIG, Inc., Android ist eine Marke von Google Inc.



Die Produkte von Brady werden unter der Auflage verkauft, dass der Käufer in seiner Arbeitsumgebung testet, ob sie für den gewünschten Verwendungszweck geeignet sind. Brady garantiert dem Käufer, dass die Produkte frei von Material- oder Ausführungsfehlern sind. Forderungen der gesetzlichen Gewährleistung werden erfüllt.

Die Garantie erstreckt sich nicht auf Personen, die das Produkt vom Erstkäufer erworben haben. Die Garantie ersetzt alle anderen Garantien, einschl. die der Verkäuflichkeit, der Marktfähigkeit und der Zweckmäßigkeit, sowie alle übrigen Verpflichtungen oder Haftungen seitens Brady. Brady haftet in keinem Fall für Verluste, Beschädigungen, Kosten oder Folgeschäden, die sich im Zusammenhang mit der Verwendung bzw. unsachgemäßen Verwendung von Brady-Produkten ergeben.

BMP61 Etikettendrucker und tragbarer BradyPrinter M611 Etikettendrucker

Ihr Vorteil durch Brady

Wenn es um Kennzeichnung, Sicherheit und Konformität geht, erlangen Sie durch die Zusammenarbeit mit Brady einen entscheidenden Vorteil. Unsere Kunden stehen für uns immer an erster Stelle.

Unser Ziel ist es, Ihnen einen hervorragenden Kundenservice zu bieten. Wir streben nach absoluter Leistung – bei unseren Produkten, Dienstleistungen und Mitarbeitern.

Das Qualitätslevel unserer Produkte und Lösungen kann nicht so einfach erreicht werden. Mit Engagement verfolgen wir höchste Leistungsansprüche, um die Anforderungen unserer Kunden langfristig zu erfüllen.

Kurz gesagt: Brady ist Ihr bewährter Partner, wenn Leistung wirklich zählt.

Weitere Informationen über Ihren Vorteil durch Brady finden Sie unter:
www.bradyeurope.com

Inhalt

- 4 BMP61 – Einführung
- 5 BradyPrinter M611 – Einführung
- 6 BMP61 auf einen Blick
- 7 Der BradyPrinter M611 auf einen Blick
- 8 Anwendungen
- 10 Vorteile der Kennzeichnung
- 11 Was ist ein professionelles Etikett?
- 12 Etiketten
- 13 Farbbänder
- 14 Schriftgrößen und Symbolbibliothek
- 15 Kennzeichnung im elektrischen Bereich / Sprach- und Datenkommunikation
- 32 Allgemeine und industrielle Kennzeichnung
- 36 Sicherheits- und Gebäudekennzeichnung
- 37 Kennzeichnung von elektronischen Komponenten
- 41 Laborkennzeichnung
- 51 Materialmarken und Eigenschaften
- 52 Material-Hauptindex
- 58 BMP61 Software
- 59 BradyPrinter M611 – Software
- 60 BMP61 Etikettendrucker – Technische Daten
- 61 BradyPrinter M611 – Technische Daten
- 62 BMP61 Drucker, Sets und Zubehör
- 63 BradyPrinter M611 – Drucker und Zubehör



Erfüllt Ihre hohen Ansprüche

Der BMP61 Etikettendrucker bietet Elektrikern, IT-Technikern und Herstellern von Schalttafeln eine effiziente Lösung zum schnellen Kennzeichnen von Leitungen, Kabeln und Komponenten.

Der BMP61 Etikettendrucker ist Ihr zuverlässiger Begleiter für die Kennzeichnung, den ganzen Tag, jeden Tag, auf Jahre hinaus.



Robust und zuverlässig

- Fallbeständig, mit Gummi-Stoßschutz
- Großes Materialfach für einen schnellen Wechsel von Etikettenmaterialien
- Smart-Cell-Kassettentechnologie ermöglicht die automatische Kalibrierung
- Großer Farb-Touchscreen mit Bildschirmanzeigen: Sie können ganz einfach feststellen, welche Etikettenkassette eingelegt ist und wie viele Etiketten noch vorhanden sind. Überprüfen Sie Ihr Etikett vor dem Drucken auf dem Display, um Fehler zu vermeiden.
- Druckgeschwindigkeit von 33,8 mm/Sekunde: kein langes Warten auf Ihre Etiketten.
- NiMH-Akku für noch mehr Flexibilität
- 2 Jahre Gewährleistung



Hochwertige Materialien, ausgezeichnete Druckqualität

- 600 Etikettenmaterialien und kundenspezifische Etiketten: Machen Sie keine halben Sachen. 600 Etikettenmaterialien (Schrumpfschläuche, selbstlaminierte Etiketten und andere) und Farbbänder stehen zur Auswahl. Brady kann auch kundenspezifische Etiketten für Ihre ganz konkreten Anforderungen entwickeln.
- Geeignet für gestanzte, Endlos- und kundenspezifische Etiketten bis zu 50,80 mm – auch im Großformat.
- Intuitive Eingabe über die Tastaturen AZERTY/QWERTY/QWERTZ/KYRILLISCH
- Druckqualität von 300 dpi



Vielseitige Datenverwaltung

- USB-Listen-Funktion: Sie können Tabellen direkt aus externen USB-Speichermedien einlesen und die Daten in Etiketten importieren, die dann sofort gedruckt werden können.
- WLAN-Ausführung erhältlich – kompatibel mit mobilen Apps: Sie können Etikettenvorlagen auf Ihrem Smartphone erstellen oder laden und an den Drucker senden.
- USB 2.0-Anschlüsse (Typ A und B) zum Kopieren von großen Listen mit Etikettentwürfen
- Kompatibel mit den Brady Mobile Apps und Brady Workstation

Mit dem BMP61 Etikettendrucker können Sie zahlreiche Kennzeichnungsaufgaben rundum perfekt erledigen.



BMP61
LABEL PRINTER

[Klicken Sie auf den QR-Code oder scannen Sie ihn ein](#)



Fortschritt durch intelligentere Kennzeichnung

Der tragbare BradyPrinter M611 setzt einen Meilenstein bei der fortlaufenden Weiterentwicklung von Kennzeichnungslösungen. Sie können äußerst komplexe Etiketten mit Ihrem Smartphone und der kostenlosen App „Express-Etiketten“ von Brady ganz einfach direkt vor Ort gestalten und dann mit dem tragbaren M611 Drucker auf zuverlässigen, industrietauglichen Etikettenmaterialien drucken.



Gestaltung von komplexen Etiketten direkt vor Ort mit einem Smartphone

Sie können unsere App „Express-Etiketten“ installieren und dann ganz einfach komplexe Etiketten mit 1D- und 2D-Codes sowie Barcodes gestalten, Daten serialisieren, eine umfassende Bildbibliothek nutzen, Text und Zeitstempel einfügen und sogar Daten aus der Cloud integrieren. Die App „Express-Etiketten“ bietet umfassende Etikettengestaltungsfunktionen für jedes Smartphone. Sie umfasst auch Assistenten, mit denen Sie Kennzeichnungsetiketten für bestimmte Zwecke schnell und einfach gestalten können.



Standortunabhängiger Zugriff

Vordefinierte Etiketten können mit einem Smartphone über WLAN oder Bluetooth von der App „Express-Etiketten“ an den BradyPrinter M611 gesendet und dort sofort gedruckt werden. Sie können auch über Computer im Büro gesendet oder empfangen werden, sodass Sie das benötigte Etikett nicht jedes Mal neu gestalten müssen. Sie können einfach auf vordefinierte Etiketten zugreifen, sie bearbeiten und drucken – Entfernungen zwischen dem Büro und dem jeweiligen Einsatzort spielen keine Rolle mehr. Etiketten, die mit den Apps der Brady Workstation-Plattform gestaltet wurden, sind mit der App „Express-Etiketten“ kompatibel, die zum Lieferumfang des BradyPrinter M611 gehört.



Drucken von zuverlässigen Etiketten

Der tragbare BradyPrinter M611 ist mit unserem umfassenden Sortiment an zuverlässigen, industrietauglichen Etikettenmaterialien kompatibel. Diese speziell entwickelten Materialien sind beständig gegen extreme Temperaturen, Feuer, Chemikalien, Lösungsmittel, Kraftstoffe, Feuchtigkeit und Verschmutzungen, sodass sie auch in äußerst anspruchsvollen Umgebungen stets zuverlässig haften und gut lesbar bleiben. Das Sortiment umfasst professionelle Etikettentypen, wie Kabeletiketten, selbstlaminiierende Etiketten, Etikettenfahnen, Anhänger sowie verschiedene Etiketten zur Komponentenkennzeichnung, darunter Typenschilder als hochwertiger Ersatz für Gravurschilder.

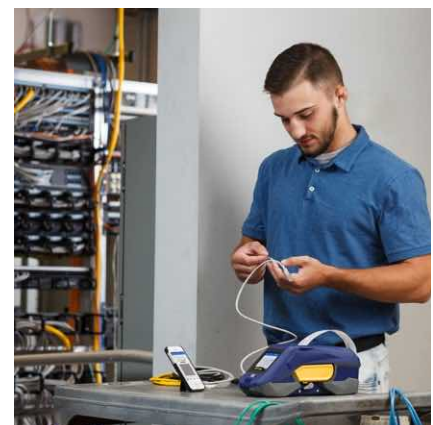



BradyPrinter M611
MOBILE LABEL PRINTER
[Klicken Sie auf den QR-Code oder scannen Sie ihn ein](#)



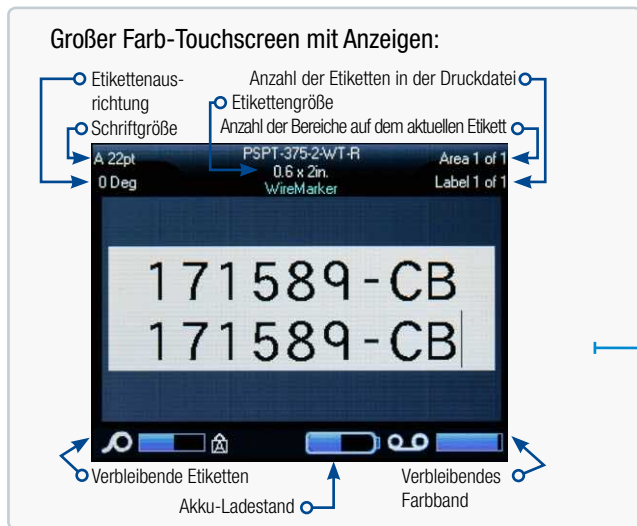

Große Abdeckungsöffnung und großes Fach für ein einfaches Einsetzen und Entnehmen der Materialien

Manueller Schneider

Gestochen scharfer Druck mit 300-dpi-Druckkopf

Gestanzte, Endlos- und kundenspezifische Etikettenmaterialien mit einer Breite von bis zu 50,80 mm

Optionales WLAN (vorinstalliert, nur bei bestimmten Modellen)

Automatische Etikettenkalibrierung mit der Smart-Cell-Technologie

NiMH-Akku oder Netzteil (im Lieferumfang enthalten)

Halterung für Tragegurt

Gummi-Stoßschutz

Verfügbare Tastaturen: AZERTY/QWERTY/QWERTZ/
KYRILLISCH

**2 JAHRE
GEWÄHRLEISTUNG**



App „Express-Etiketten“ von Brady Workstation



Einfaches Einsetzen des Materials mit optionaler Rolle für Großpackungen

Integrierter Li-Ion-Akku und Netzteil (im Lieferumfang enthalten)

Gestanzte, Endlos- und kundenspezifische Etikettenmaterialien mit einer Breite von bis zu 50,80 mm

Automatischer Schneider

Gestochen scharfer Druck mit 300-dpi-Druckkopf

USB-Kabel und USB 2.0-Anschlüsse (A und B)

Robuster Gummi-Stoßschutz

Farb-Touchscreen mit einer Größe von 73x55mm

WLAN und Bluetooth

Automatische Etikettenformatierung mit Smart-Cell-Technologie

2 JAHRE GEWÄHRLEISTUNG

Kennzeichnung im elektrischen Bereich und in der Sprach- und Datenkommunikation

Leitungs- und Kabelkennzeichnung für verdrehte Datenkabel (UTP, FTP...), Glasfaserkabel, Kabelleiter, Computerkabel, Kabel und Leitungen für Elektroinstallationen, Strom-, Starkstrom- und Erdungskabel usw.



Fahnen



Anhänger



Selbstlaminiierende Etiketten



Schrumpfschläuche

Komponentenkennzeichnung für Patch-Panels, Bedienfelder, Klemmblocke, Klemmleisten, Stromkästen, Blenden usw.



Wicketiketten



Etiketten für Klemmblocke und Patch-Panels

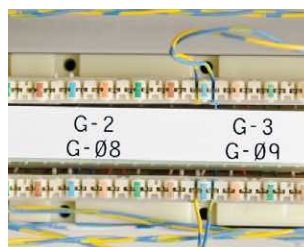

Etiketten für Klemmblocke



Typenschilder (Ersatz für Gravurschilder)

Allgemeine und industrielle Kennzeichnung

Inventar- und Bauteilkennzeichnung für die verschiedensten Oberflächen (glatt, rau, texturiert, mit niedriger Oberflächenspannung usw.).



Typenschilder (Inventar und Produktkennzeichnung)



Etiketten mit Laminatüberzug



Vorgedruckte Etiketten

Kennzeichnung im elektronischen Bereich

Kennzeichnung von Leiterplatten, auch mit spannungsableitenden Eigenschaften, Oberflächenmontage von Leiterplatten, Oberseite/Unterseite usw.

Bauteilkennzeichnung für Relais, Magnetspulen, Durchstecktechnik Oberseite/Unterseite usw.



Etiketten für elektronische Komponenten



Äußerst beständige Etiketten



Etiketten für die Sicherheitskennzeichnung

Sicherheits- und Gebäudekennzeichnung

Gebäude-, Ausrüstungs- und Sicherheitsetiketten werden für die Weitergabe von Warnungen und Anweisungen an Bediener und Mitarbeiter verwendet. Gebäudekennzeichnungsetiketten verbessern zudem die Organisation Ihrer Ausrüstung und Ihres Lagers, damit Sie den Aufbewahrungsort von Werkzeugen und Materialien leichter finden können.



Reflektierende Bänder



Hochleistungsfähiges Vinyl für den Innen- und Außenbereich

Laborkennzeichnung

Kennzeichnung für die Nachverfolgung von Laborproben in Histologie-Laboren: Barcode-Technologie verhindert Fehldiagnosen.



Halme und Stäbe



Etiketten für Ampullen und Röhrchen



Etiketten für konische und große Röhrchen

Kennzeichnung für die Verarbeitung von Gewebeproben unterstützt die mikroskopische Untersuchung von Zellen und Gewebe in pathologischen und klinischen Laboren.



Etiketten für Zentrifugen, Eppendorf- und PCR-Röhrchen



Etiketten für Objektträger

Kennzeichnung für die Aufbewahrung von Gewebeproben unterstützt die Entnahme und Behandlung von verschiedenen Laborproben, wie Blut- und Kryoproben.



Kryo-Etiketten

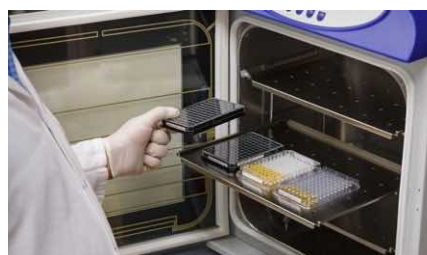

Etiketten für Mikrotiterplatten

Lean-Laborkennzeichnung für die allgemeine Materialkennzeichnung.



Flaschen, Flakons und Schalen

Verschwenden Sie keine Zeit mit ungekennzeichneten Kabeln.

Mithilfe von beständigen, professionellen Etiketten, die unter rauen Bedingungen gut lesbar an Ort und Stelle bleiben, kann sichergestellt werden, dass Strom-, Netzwerk-, Sprach- und Datenkabel sowie entsprechende Komponenten gut organisiert sind und eine effiziente Leistung liefern.

Eine professionelle Kennzeichnung von Leitungen, Kabeln und Komponenten bietet folgende Vorteile:

- Sofortiges Identifizieren betroffener Komponenten, die bei Fehlerbehebungen überprüft werden müssen.
- Deutliche Kennzeichnung von Teilen für bevorstehende Wartungsarbeiten
- Verfolgung von Verlauf, Lebenszyklus und Lieferant
- Angabe von Sicherheitswarnungen und Vorsichtsmaßnahmen

Wie viel Zeit oder Geld kostet Sie es, nach fehlerhaften Kabeln, Leitungen oder Komponenten zu suchen, die nicht gekennzeichnet sind?

Fragen Sie sich, wie schnell Sie unter Druck geraten, wenn der Betrieb von Maschinen, Fertigungsstraßen, Servern und Services gestört ist.

In diesen Situationen werden die Vorteile einer professionellen Kennzeichnung mehr als deutlich.



Ein professionelles Etikett besteht aus einem Trägermaterial, einem Klebstoff, einem Substrat und einer Deckschicht, die sich gemeinsam auf die Beständigkeit, Leistungsmerkmale und die Haltbarkeit des Etiketts auswirken.

- 1** Die Deckschicht bestimmt die Farbe und Oberflächenbeschaffenheit des Etiketts, erhält den Aufdruck und sorgt für eine höhere Beständigkeit gegen Witterungseinflüsse, Flammenausbreitung, Chemikalien oder hohe Temperaturen.
- 2** Das Substrat verleiht dem Etikett seine Form und bestimmt seine Dehnungseigenschaften, wie Festigkeit und Flexibilität, sowie physikalische Eigenschaften, wie Beständigkeit gegen Chemikalien und unterschiedliche Temperaturen.
- 3** Mit dem Klebstoff wird das Etikett auf den gewünschten Oberflächen befestigt. Er sorgt auch für Beständigkeit gegen verschiedene Umwelteinflüsse.
- 4** Das Trägermaterial ist ein sehr dünner Träger, von dem das selbstklebende Etikett abgelöst wird.

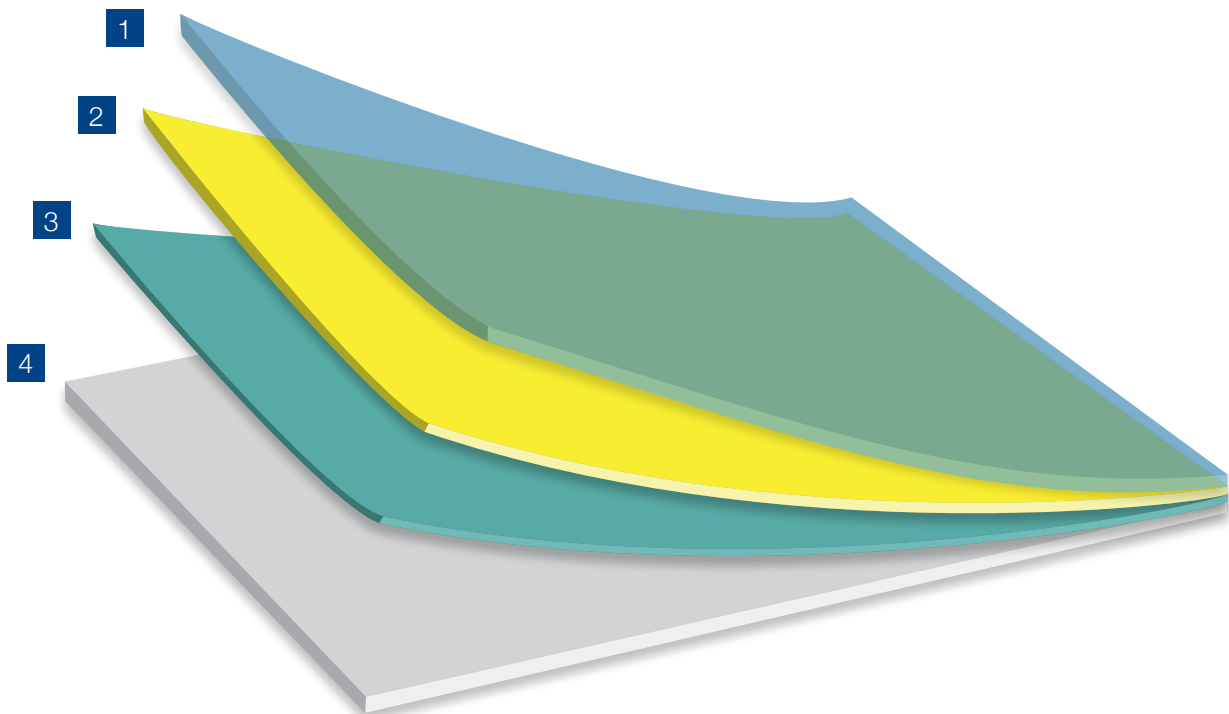

Welches Etikett ist für Ihre Anforderungen am besten geeignet?

Fordern Sie den Leitfaden für die Kennzeichnung im elektrischen Bereich und in der Sprach- und Datenkommunikation an, der Ihnen dabei hilft, das optimale Brady-Etikettenmaterial für Ihre konkreten Anforderungen zu bestimmen:

www.bradyeurope.com/cableID.

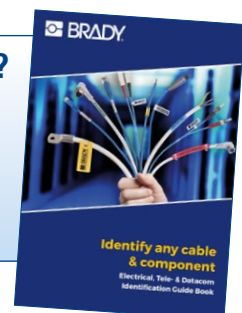

Wir arbeiten kontinuierlich an der Verbesserung und Erweiterung unseres Etikettenmaterialangebots. Deshalb sollten Sie regelmäßig überprüfen, ob Firmware-Upgrades zur Verfügung stehen, damit Sie stets die neuesten Materialien nutzen können.

Brady-Materialnr.	
B-109	Polyethylen-Anhänger
B-145	Polyethylen-Anhänger
B-321	Schrumpfschlauch aus Polyolefin, wärmeschrumpfend
B-342	Schrumpfschlauch aus Polyolefin, wärmeschrumpfend
B-345	Hitzebeständiger Schrumpfschlauch aus Polyvinylfluorid
B-348	Polyolefin
B-362	Manipulationssicheres, metallisiertes Vinyl
B-390	Starren Einschub
B-403	Papier
B-412	Polypropylen-Anhänger
B-422	Polyester
B-422/B-966B	Polyester
B-423	Polyester
B-424	Papier
B-424/B-966B	Papier mit Polyester-Schutzlaminat
B-425A	Polypropylen
B-427	Selbstlaminierendes Vinyl
B-428	Metallisierter Polyester
B-428/B-966B	Metallisierter Polyester mit Polyester-Schutzlaminat
B-430	Polyester
B-432	Polyester
B-435	Metallisierter Polyester
B-437	Polyvinylfluorid
B-439	Vinyl
B-459	Polyester
B-461	Selbstlaminierender Polyester
B-473	Spannungsableitender Polyester
B-481	StainerBondz™ Polyester
B-483A	Polyester

Brady-Materialnr.	
B-486B	Metallisierter Polyester
B-488	Polyester
B-489A	Polyester
B-490	FreezerBondz™ Polyester
B-494	Polyester
B-498	Vinylgewebe
B-499	Nylongewebe
B-584	Reflektierendes Band
B-595	Vinyl
B-642	Polyvinylfluorid
B-717	Polyimid
B-718	Polyimid
B-719	Polyimid
B-724	Polyimid
B-727	Polyimid
B-7351	Manipulationssicheres Vinyl
B-7425	Polypropylen
B-7546	Fälschungssicherer Polyester
B-7551	Polyester
B-7576	Fälschungssicherer, metallisierter Polyester
B-7593	Polyester mit Polyethylschaum-Laminat
B-7596	Polyethylen-Anhänger
B-7597	Polyethylen-Anhänger
B-7598	Polyester-Anhänger
B-7599	Polyethylen-Anhänger
B-7643	Thermoplastisches Polyether-Polyurethan
B-7644	Polypropylen-Anhänger mit Polyester-Schutzlaminat
B-7645	Polypropylen-Anhänger mit Polyester-Schutzlaminat
B-7696	Vinyl-Anhänger

Großpackungen für große Druckmengen

Für das Drucken von großen Etikettenmengen sind der Medienspender und die Smart-Cell-Spule erforderlich. Beide Teile sind im Lieferumfang der Großpackung enthalten.



Erhalten Sie ein kundenspezifisches Etikett, das sich perfekt für Ihre spezifischen Anforderungen eignet!

- Kundenspezifische Formen und Abmessungen
- Kundenspezifische Farben Kundenspezifische
- Materialien mit besonderen Eigenschaften für die Beständigkeit
- Kundenspezifische Aufdrucke oder Layouts

www.bradyeurope.com/customlabels

Alle Materialien der Drucker sind mit einer Serie von M61-Farbbändern kompatibel, die sich einfach in die Drucker einsetzen lassen. Das Farbband sollte vor den Verbrauchsmaterialien eingesetzt werden.



Bestellbezeichnung	Farbe	Rollenbreite (mm)	Rollenlänge (m)	Hinweise / Details
M61-R10010	Schwarz	50,00	22,86	Schwarzes hochleistungsfähiges Farbband der R10000 Serie für den BMP61/M611, kratzfest und beständig gegen Lösungsmittel
M61-R10010-BL	Blau	50,00	22,86	Blaues hochleistungsfähiges Farbband der R10000 Serie für den BMP61/M611, kratzfest und beständig gegen Lösungsmittel
M61-R10010-GN	Grün	50,00	22,86	Grünes hochleistungsfähiges Farbband der R10000 Serie für den BMP61/M611, kratzfest und beständig gegen Lösungsmittel
M61-R10010-MA	Magenta	50,00	22,86	Magenta hochleistungsfähiges Farbband der R10000 Serie für den BMP61/M611, kratzfest und beständig gegen Lösungsmittel
M61-R10010-RD	Rot	50,00	22,86	Rotes hochleistungsfähiges Farbband der R10000 Serie für den BMP61/M611, kratzfest und beständig gegen Lösungsmittel
M61-R10010-WT	Weiß	50,00	22,86	Weißes hochleistungsfähiges Farbband der R10000 Serie für den BMP61/M611, kratzfest und beständig gegen Lösungsmittel
M61-R10010-YL	Gelb	50,00	22,86	Gelbes hochleistungsfähiges Farbband der R10000 Serie für den BMP61/M611, kratzfest und beständig gegen Lösungsmittel
M61-R4310	Schwarz	50,00	22,86	Schwarzes Farbband der R4300-Serie für den BMP61/M611, wischfest, beständig gegen Chemikalien und Umgebungseinflüsse
M61-R4410-BL	Blau	50,00	22,86	Blaues Farbband der R4400-Serie für den BMP61/M611, kratzfest, beständig gegen hohe Temperaturen und Lösungsmittel
M61-R4410-RD	Rot	50,00	22,86	Rotes Farbband der R4400-Serie für den BMP61/M611, kratzfest, beständig gegen hohe Temperaturen und Lösungsmittel
M61-R4410-WT	Weiß	50,00	22,86	Weißes Farbband der R4400-Serie für den BMP61/M611, kratzfest, beständig gegen hohe Temperaturen und Lösungsmittel
M61-R6010	Schwarz	50,00	22,86	Schwarzes Farbband der R6000-Serie für den BMP61/M611, kratzfest, beständig gegen hohe Temperaturen und Lösungsmittel
M61-R6210	Schwarz	50,00	22,86	Schwarzes Farbband der R6200-Serie für den BMP61/M611, wisch- und kratzfest, beständig gegen hohe Temperaturen und Chemikalien
M61-R6410	Schwarz	50,00	22,86	Schwarzes Farbband der R6400-Serie für den BMP61/M611, beständig gegen Abrieb und Chemikalien
M61-R6610	Schwarz	50,00	22,86	Schwarzes Farbband der R6600-Serie für den BMP61/M611, beständig gegen Abrieb und Lösungsmittel
M61-R6710-WT	Weiß	50,00	22,86	Weißes Farbband der R6700-Serie für den BMP61/M611, beständig gegen Chemikalien
M61-R6810-WT	Weiß	50,00	22,86	Weißes Farbband der R6800-Serie für den BMP61/M611, wisch- und kratzfest, beständig gegen Lösungsmittel

Smart-Cell-Technologie



Dank der Smart-Cell-Technologie der Etikettenrollen und Farbbänder können die Drucker automatisch das Etikett formatieren und die Objekte platzieren – kein zeitraubendes Ausprobieren mehr. Wenn das Etikettenmaterial und das Farbband nicht miteinander kompatibel sind, wird eine Fehlermeldung auf dem Bildschirm angezeigt.



Verschiedene Schriftgrößen

Schriftgrößen reichen von 4 bis 174 Punkt. Die maximal verfügbare Schriftgröße richtet sich nach verschiedenen Faktoren, wie Etikettengröße, Anzahl der Zeichen, Anzahl der Zeilen sowie die Schriftgröße der anderen Zeilen.

Point Size	Print Sample
4	ABC 12345
6	ABC 12345
7	ABC 12345
9	ABC 12345
10	ABC 12345
14	ABC 12345
16	ABC 12345
20	ABC 12345
26	ABC 12345
32	ABC 12345
40	ABC 12345
45	ABC 1234
51	ABC 123
55	ABC 123
60	ABC 123
65	ABC 12
70	ABC 12
76	AB 12
102	AB 12



Die Informationen auf dieser Seite beziehen sich speziell auf den BMP61. Beim M611 befinden sich Schriftarten und Symbole innerhalb der App „Express-Etiketten“. Weitere Informationen zur App „Express-Etiketten“ finden Sie auf der Seite 59.

Barcode-Typen



- Code 39 und 128
- Weitere Barcodes werden unterstützt

Symbolbibliothek

- Standardsymbole für den elektrischen Bereich und die Datenkommunikation
- Über 500 integrierte Grafiken
- Integrierter Stempel für Datum/Uhrzeit

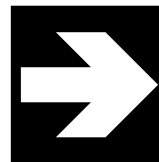

Pfeile



Datenkommunikation



Elektrischer



Brandschutz
Ausgang



Bereich

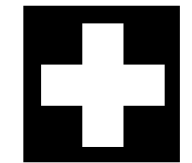

Erste Hilfe

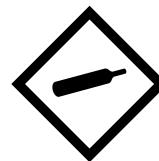

GHS

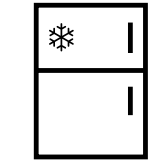

Haushaltselektronik

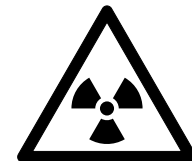

International



Gebot



Verpackungen



Verbot



Öffentliche

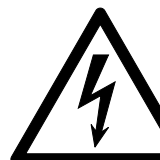

Informationen
Warnung



WHMIS
(Gefahrgutkennzeichnung)
... und viele andere



Leitungs- und Kabelkennzeichnung

PermaSleeve Schrumpfschläuche zur Kabelkennzeichnung

- Diese Schrumpfschläuche sind die ultimative Wahl, wenn es um Kennzeichnung, Schutz, Beständigkeit und gute Optik geht.
- Die schnelle Schrumpffähigkeit spart während der Installation Zeit und Kosten.



Diagramm	Bestellbezeichnung	Schrumpfverhältnis	Farbe	Breite A (mm)	Höhe B (mm)	Vertikaler Vorschub (mm)	Min. Kabeldurchmesser (mm)	Max. Kabeldurchmesser (mm)	Schrumpfschläuche pro Rolle	Empfohlenes Farbband	Kompatible Drucker
B-321: Wärmeschrumpfendes Polyolefin											
■	PTS-0.45-350-321	2:1	Weiß	11,43	8,89	8,89	1,91	4,06	500	M61-R6210	M611, BMP61, BMP71
■	PTS-0.95-350-321	2:1	Weiß	24,13	8,89	8,89	1,91	4,06	500	M61-R6210	M611, BMP61, BMP71
■	PTS-1.90-350-321	2:1	Weiß	48,26	8,89	8,89	1,91	4,06	500	M61-R6210	M611, BMP61, BMP71
■	PTS-0.45-500-321	2:1	Weiß	11,43	12,70	12,70	4,06	5,97	500	M61-R6210	M611, BMP61, BMP71
■	PTS-0.95-500-321	2:1	Weiß	24,13	12,70	12,70	4,06	5,97	500	M61-R6210	M611, BMP61, BMP71
■	PTS-1.90-500-321	2:1	Weiß	48,26	12,70	12,70	4,06	5,97	500	M61-R6210	M611, BMP61, BMP71
■	PTS-0.95-750-321	2:1	Weiß	24,13	19,05	19,05	8,51	9,91	250	M61-R6210	M611, BMP61, BMP71
■	PTS-1.90-750-321	2:1	Weiß	48,26	19,05	19,05	8,51	9,91	250	M61-R6210	M611, BMP61, BMP71
■	PTS-0.95-1000-321	2:1	Weiß	24,13	25,40	25,40	9,53	13,72	250	M61-R6210	M611, BMP61, BMP71
■	PTS-1.90-1000-321	2:1	Weiß	48,26	25,40	25,40	9,53	13,72	250	M61-R6210	M611, BMP61, BMP71
B-342: Wärmeschrumpfendes Polyolefin											
V	BM71-94-1-342-2	3:1	Weiß	12,70	4,60	-	0,58	2,03	5000	M61-R4300	M611, BMP61, BMP71
V	BM71-94-175-342-2	3:1	Weiß	22,22	4,60	-	0,58	2,03	5000	M61-R4300	M611, BMP61, BMP71
V	BM71-94-1-342YL	3:1	Gelb	25,78	4,60	12,70	0,58	2,03	2500	M61-R4300	M611, BMP61, BMP71
V	BM71-94-1-342	3:1	Weiß	25,78	4,60	12,70	0,58	2,03	2500	M61-R4300	M611, BMP61, BMP71
V	BM71-94-175-342YL	3:1	Gelb	44,83	4,60	12,70	0,58	2,03	2500	M61-R4300	M611, BMP61, BMP71
V	BM71-94-175-342	3:1	Weiß	44,83	4,60	12,70	0,58	2,03	2500	M61-R4300	M611, BMP61, BMP71
V	PSPT-094-1-WT-2	3:1	Weiß	12,89	4,62	12,70	0,58	2,03	200	M61-R4310	M611, BMP61, BMP71
V	PSPT-094-1-BL	3:1	Blau	25,40	4,62	12,70	0,58	2,03	100	M61-R4310	M611, BMP61, BMP71
V	PSPT-094-1-GR	3:1	Grün	25,40	4,62	12,70	0,58	2,03	100	M61-R4310	M611, BMP61, BMP71
V	PSPT-094-1-OR	3:1	Orange	25,40	4,62	12,70	0,58	2,03	100	M61-R4310	M611, BMP61, BMP71
V	PSPT-094-1-RD	3:1	Rot	25,40	4,62	12,70	0,58	2,03	100	M61-R4310	M611, BMP61, BMP71
V	PSPT-094-1-YL	3:1	Gelb	25,78	4,62	12,70	0,58	2,03	100	M61-R4310	M611, BMP61, BMP71
V	PSPT-094-1-WT	3:1	Weiß	25,78	4,62	12,70	0,58	2,03	100	M61-R4310	M611, BMP61, BMP71
V	PSPT-094-175-BL	3:1	Blau	44,45	4,62	12,70	0,58	2,03	100	M61-R4310	M611, BMP61, BMP71
V	PSPT-094-175-OR	3:1	Orange	44,45	4,62	12,70	0,58	2,03	100	M61-R4310	M611, BMP61, BMP71
V	PSPT-094-175-YL	3:1	Gelb	44,83	4,62	12,70	0,58	2,03	100	M61-R4310	M611, BMP61, BMP71
V	PSPT-094-175-WT	3:1	Weiß	44,83	4,62	12,70	0,58	2,03	100	M61-R4310	M611, BMP61, BMP71
⊙	PSPT-094-2-YL-R	3:1	Gelb	50,80	4,62	12,70	0,58	2,03	70	M61-R4310	M611, BMP61, BMP71
⊙	PSPT-094-2-BK-R	3:1	Schwarz	50,80	4,62	12,70	0,58	2,03	70	M61-R6710-WT	M611, BMP61, BMP71
⊙	PSPT-094-2-WT-R	3:1	Weiß	50,80	4,62	12,70	0,58	2,03	70	M61-R4310	M611, BMP61, BMP71
V	PSPT-125-1-WT-2	3:1	Weiß	12,89	5,96	19,05	1,17	2,79	200	M61-R4310	M611, BMP61, BMP71
V	PSPT-125-175-WT-3	3:1	Weiß	14,94	5,96	19,05	1,17	2,79	300	M61-R4310	M611, BMP61, BMP71
V	PSPT-125-1-BL	3:1	Blau	25,78	5,96	19,05	1,17	2,79	100	M61-R4310	M611, BMP61, BMP71
V	PSPT-125-1-RD	3:1	Rot	25,40	5,99	19,05	1,17	2,79	100	M61-R4310	M611, BMP61, BMP71
V	PSPT-125-1-BK	3:1	Schwarz	25,40	5,99	19,05	1,17	2,79	100	M61-R6710-WT	M611, BMP61, BMP71
V	PSPT-125-1-YL	3:1	Gelb	25,78	5,99	19,05	1,17	2,79	100	M61-R4310	M611, BMP61, BMP71
V	PSPT-125-1-WT	3:1	Weiß	25,78	5,99	19,05	1,17	2,79	100	M61-R4310	M611, BMP61, BMP71
V	PSPT-125-175-GR	3:1	Grün	44,45	5,99	19,05	1,17	2,79	100	M61-R4310	M611, BMP61, BMP71
V	PSPT-125-175-OR	3:1	Orange	44,45	5,99	19,05	1,17	2,79	100	M61-R4310	M611, BMP61, BMP71
V	PSPT-125-175-YL	3:1	Gelb	44,83	5,99	19,05	1,17	2,79	100	M61-R4310	M611, BMP61, BMP71
V	PSPT-125-175-WT	3:1	Weiß	44,83	5,99	19,05	1,17	2,79	100	M61-R4310	M611, BMP61, BMP71
⊙	PSPT-125-2-YL-R	3:1	Gelb	50,80	5,99	19,05	1,17	2,79	70	M61-R4310	M611, BMP61, BMP71
⊙	PSPT-125-2-BK-R	3:1	Schwarz	50,80	5,99	19,05	1,17	2,79	70	M61-R6710-WT	M611, BMP61, BMP71
⊙	PSPT-125-2-WT-R	3:1	Weiß	50,80	5,99	19,05	1,17	2,79	70	M61-R4310	M611, BMP61, BMP71
V	BM71-125-1-342-2	3:1	Weiß	12,70	6,00	-	1,17	2,79	2000	M61-R4300	M611, BMP61, BMP71
V	BM71-125-175-342-3	3:1	Weiß	14,81	6,00	-	1,17	2,79	3000	M61-R4300	M611, BMP61, BMP71
V	BM71-125-175-342-2	3:1	Weiß	22,22	6,00	-	1,17	2,79	2000	M61-R4300	M611, BMP61, BMP71
V	BM71-125-1-342-YL	3:1	Gelb	25,40	6,00	-	1,17	2,79	1000	M61-R4300	M611, BMP61, BMP71
V	BM71-125-1-342	3:1	Weiß	25,78	6,00	19,05	1,17	2,79	1000	M61-R4300	M611, BMP61, BMP71
V	BM71-125-175-342YL	3:1	Gelb	44,83	6,00	19,05	1,17	2,79	1000	M61-R4300	M611, BMP61, BMP71
V	BM71-125-175-342	3:1	Weiß	44,83	6,00	19,05	1,17	2,79	1000	M61-R4300	M611, BMP61, BMP71
V	PSPT-187-1-WT-3	3:1	Weiß	8,59	8,50	19,05	1,57	3,81	300	M61-R4310	M611, BMP61, BMP71
V	BM71-187-175-342-4	3:1	Weiß	11,10	8,50	-	1,57	3,81	4000	M61-R4300	M611, BMP61, BMP71
V	PSPT-187-175-WT-4	3:1	Weiß	11,21	8,50	19,05	1,57	3,81	400	M61-R4310	M611, BMP61, BMP71
V	BM71-187-1-342-2	3:1	Weiß	12,70	8,50	-	1,57	3,81	2000	M61-R4300	M611, BMP61, BMP71

Bestellbezeichnungen, die mit „B“ beginnen, bezeichnen Großverpackungen. Bestellbezeichnungen, die mit „R“ enden, geben an, dass der Schrumpfschlauch auf dem Trägermaterial gedreht ist. >>

Für den BMP71 Drucker werden andere Spezialfarbbänder verwendet. Weitere Informationen finden Sie unter www.bradyeurope.com/BMP71

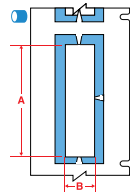
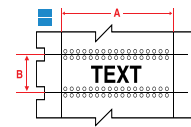
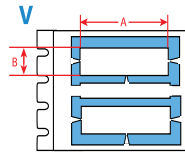
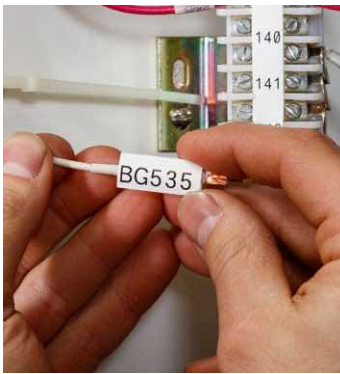

Leitungs- und Kabelkennzeichnung

PermaSleeve Schrumpfschläuche zur Kabelkennzeichnung (Fortsetzung)

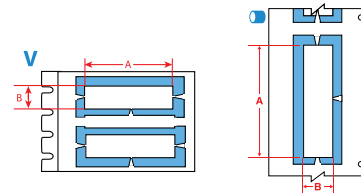

i Einen detaillierten Materialindex finden Sie auf den Seiten 52-57.

Diagramm	Bestellbezeichnung	Schrumpfverhältnis	Farbe	Breite A (mm)	Höhe B (mm)	Vertikaler Vorschub (mm)	Min. Kabeldurchmesser (mm)	Max. Kabeldurchmesser (mm)	Schrumpfschläuche pro Rolle	Empfohlenes Farbband	Kompatible Drucker
V	PSPT-187-1-WT-2	3:1	Weiß	12,89	8,50	19,05	1,57	3,81	200	M61-R4310	M611, BMP61, BMP71
V	BM71-187-175-342-3	3:1	Weiß	14,81	8,50	-	1,57	3,81	3000	M61-R4300	M611, BMP61, BMP71
V	PSPT-187-175-WT-3	3:1	Weiß	14,94	8,50	19,05	1,57	3,81	300	M61-R4310	M611, BMP61, BMP71
V	BM71-187-175-342-2	3:1	Weiß	22,22	8,50	-	1,57	3,81	2000	M61-R4300	M611, BMP61, BMP71
V	PSPT-187-175-WT-2	3:1	Weiß	22,42	8,50	19,05	1,57	3,81	200	M61-R4310	M611, BMP61, BMP71
V	PSPT-187-1-BL	3:1	Blau	25,40	8,50	19,05	1,57	3,81	100	M61-R4310	M611, BMP61, BMP71
V	PSPT-187-1-GR	3:1	Grün	25,40	8,50	19,05	1,57	3,81	100	M61-R4310	M611, BMP61, BMP71
V	PSPT-187-1-BK	3:1	Schwarz	25,40	8,50	19,05	1,57	3,81	100	M61-R6710-WT	M611, BMP61, BMP71
V	PSPT-187-1-VT	3:1	Violett	25,40	8,50	19,05	1,57	3,81	100	M61-R4310	M611, BMP61, BMP71
V	PSPT-187-1-YL	3:1	Gelb	25,78	8,50	19,05	1,57	3,81	100	M61-R4310	M611, BMP61, BMP71
V	BM71-187-1-342-YL	3:1	Gelb	25,78	8,50	19,05	1,57	3,81	1000	M61-R4300	M611, BMP61, BMP71
V	PSPT-187-1-RD	3:1	Rot	25,78	8,50	19,05	1,57	3,81	100	M61-R4310	M611, BMP61, BMP71
V	PSPT-187-1-WT	3:1	Weiß	25,78	8,50	19,05	1,57	3,81	100	M61-R4310	M611, BMP61, BMP71
V	BM71-187-1-342	3:1	Weiß	25,78	8,50	19,05	1,57	3,81	1000	M61-R4300	M611, BMP61, BMP71
V	PSPT-187-175-GR	3:1	Grün	44,45	8,50	19,05	1,57	3,81	100	M61-R4310	M611, BMP61, BMP71
V	PSPT-187-175-OR	3:1	Orange	44,45	8,50	19,05	1,57	3,81	100	M61-R4310	M611, BMP61, BMP71
V	BM71-187-175-342OR	3:1	Orange	44,45	8,50	-	1,57	3,81	1000	M61-R4300	M611, BMP61, BMP71
V	BM71-187-175-342RD	3:1	Rot	44,45	8,50	-	1,57	3,81	1000	M61-R4300	M611, BMP61, BMP71
V	PSPT-187-175-BK	3:1	Schwarz	44,45	8,50	19,05	1,57	3,81	100	M61-R6710-WT	M611, BMP61, BMP71
V	PSPT-187-175-YL	3:1	Gelb	44,83	8,50	19,05	1,57	3,81	100	M61-R4310	M611, BMP61, BMP71
V	BM71-187-175-342YL	3:1	Gelb	44,83	8,50	19,05	1,57	3,81	1000	M61-R4300	M611, BMP61, BMP71
V	PSPT-187-175-RD	3:1	Rot	44,83	8,50	19,05	1,57	3,81	100	M61-R4310	M611, BMP61, BMP71
V	PSPT-187-175-WT	3:1	Weiß	44,83	8,50	19,05	1,57	3,81	100	M61-R4310	M611, BMP61, BMP71
V	BM71-187-175-342	3:1	Weiß	44,83	8,50	19,05	1,57	3,81	1000	M61-R4300	M611, BMP61, BMP71
O	PSPT-187-2-YL-R	3:1	Gelb	50,80	8,50	19,05	1,57	3,81	70	M61-R4310	M611, BMP61, BMP71
O	PSPT-187-2-BK-R	3:1	Schwarz	50,80	8,50	19,05	1,57	3,81	70	M61-R6710-WT	M611, BMP61, BMP71
O	PSPT-187-2-WT-R	3:1	Weiß	50,80	8,50	19,05	1,57	3,81	70	M61-R4310	M611, BMP61, BMP71
V	PSPT-250-1-WT-2	3:1	Weiß	12,89	11,15	22,22	2,39	5,46	200	M61-R4310	M611, BMP61, BMP71
V	PSPT-250-175-WT-3	3:1	Weiß	14,94	11,15	22,22	2,39	5,46	300	M61-R4310	M611, BMP61, BMP71
V	PSPT-250-175-YL-2	3:1	Gelb	22,42	11,15	22,22	2,39	5,46	200	M61-R4310	M611, BMP61, BMP71
V	BM71-250-1-342-YL	3:1	Gelb	25,40	11,15	-	2,39	5,46	1000	M61-R4300	M611, BMP61, BMP71
V	PSPT-250-1-OR	3:1	Orange	25,40	11,15	22,22	2,39	5,46	100	M61-R4310	M611, BMP61, BMP71
V	PSPT-250-1-PK	3:1	Rosa	25,40	11,15	22,22	2,39	5,46	100	M61-R4310	M611, BMP61, BMP71
V	PSPT-250-1-RD	3:1	Rot	25,40	11,15	22,22	2,39	5,46	100	M61-R4310	M611, BMP61, BMP71
V	PSPT-250-1-BK	3:1	Schwarz	25,40	11,15	22,22	2,39	5,46	100	M61-R6710-WT	M611, BMP61, BMP71
V	PSPT-250-1-YL	3:1	Gelb	25,78	11,15	22,22	2,39	5,46	100	M61-R4310	M611, BMP61, BMP71
V	PSPT-250-1-WT	3:1	Weiß	25,78	11,15	22,22	2,39	5,46	100	M61-R4310	M611, BMP61, BMP71
V	BM71-250-1-342	3:1	Weiß	25,78	11,15	22,23	2,39	5,46	1000	M61-R4300	M611, BMP61, BMP71
V	PSPT-250-175-GR	3:1	Grün	44,45	11,15	22,22	2,39	5,46	100	M61-R4310	M611, BMP61, BMP71
V	PSPT-250-175-OR	3:1	Orange	44,45	11,15	22,22	2,39	5,46	100	M61-R4310	M611, BMP61, BMP71
V	PSPT-250-175-RD	3:1	Rot	44,45	11,15	22,22	2,39	5,46	100	M61-R4310	M611, BMP61, BMP71
V	BM71-250-175-342RD	3:1	Rot	44,45	11,15	-	2,39	5,46	1000	M61-R4300	M611, BMP61, BMP71
V	PSPT-250-175-YL	3:1	Gelb	44,83	11,15	22,22	2,39	5,46	100	M61-R4310	M611, BMP61, BMP71
V	BM71-250-175-342YL	3:1	Gelb	44,83	11,15	22,23	2,39	5,46	1000	M61-R4300	M611, BMP61, BMP71
V	PSPT-250-175-WT	3:1	Weiß	44,83	11,15	22,22	2,39	5,46	100	M61-R4310	M611, BMP61, BMP71
V	BM71-250-175-342	3:1	Weiß	44,83	11,15	22,23	2,39	5,46	1000	M61-R4300	M611, BMP61, BMP71
O	PSPT-250-2-YL-R	3:1	Gelb	50,80	11,15	22,22	2,39	5,46	70	M61-R4310	M611, BMP61, BMP71
O	PSPT-250-2-BK-R	3:1	Schwarz	50,80	11,15	22,22	2,39	5,46	70	M61-R6710-WT	M611, BMP61, BMP71
O	PSPT-250-2-WT-R	3:1	Weiß	50,80	11,15	22,22	2,39	5,46	70	M61-R4310	M611, BMP61, BMP71
V	PSPT-375-1-WT-2	3:1	Weiß	12,89	16,38	25,40	3,18	8,13	200	M61-R4310	M611, BMP61, BMP71
V	PSPT-375-1-BL	3:1	Blau	25,40	16,38	25,40	3,18	8,13	100	M61-R4310	M611, BMP61, BMP71
V	PSPT-375-1-GY	3:1	Grau	25,40	16,38	25,40	3,18	8,13	100	M61-R4310	M611, BMP61, BMP71
V	PSPT-375-1-OR	3:1	Orange	25,40	16,38	25,40	3,18	8,13	100	M61-R4310	M611, BMP61, BMP71
V	PSPT-375-1-RD	3:1	Rot	25,40	16,38	25,40	3,18	8,13	100	M61-R4310	M611, BMP61, BMP71
V	PSPT-375-1-YL	3:1	Gelb	25,78	16,38	25,40	3,18	8,13	100	M61-R4310	M611, BMP61, BMP71
V	PSPT-375-1-WT	3:1	Weiß	25,78	16,38	25,40	3,18	8,13	100	M61-R4310	M611, BMP61, BMP71

Bestellbezeichnungen, die mit „B“ beginnen, bezeichnen Großverpackungen. Bestellbezeichnungen, die mit „R“ enden, geben an, dass der Schrumpfschlauch auf dem Trägermaterial gedreht ist. >>

Für den BMP71 Drucker werden andere Spezialfarbbänder verwendet. Weitere Informationen finden Sie unter www.bradyeurope.com/BMP71

Leitungs- und Kabelkennzeichnung

PermaSleeve Schrumpfschläuche zur Kabelkennzeichnung (Fortsetzung)



Diagramm	Bestellbezeichnung	Schrumpfverhältnis	Farbe	Breite A (mm)	Höhe B (mm)	Vertikaler Vorschub (mm)	Min. Kabeldurchmesser (mm)	Max. Kabeldurchmesser (mm)	Schrumpfschläuche pro Rolle	Empfohlenes Farbband	Kompatible Drucker
V	PSPT-375-175-BL	3:1	Blau	44,45	16,38	25,40	3,18	8,13	100	M61-R4310	M611, BMP61, BMP71
V	PSPT-375-175-GR	3:1	Grün	44,45	16,38	25,40	3,18	8,13	100	M61-R4310	M611, BMP61, BMP71
V	PSPT-375-175-OR	3:1	Orange	44,45	16,38	25,40	3,18	8,13	100	M61-R4310	M611, BMP61, BMP71
V	PSPT-375-175-PK	3:1	Rosa	44,45	16,38	25,40	3,18	8,13	100	M61-R4310	M611, BMP61, BMP71
V	PSPT-375-175-RD	3:1	Rot	44,45	16,38	25,40	3,18	8,13	100	M61-R4310	M611, BMP61, BMP71
V	PSPT-375-175-YL	3:1	Gelb	44,83	16,38	25,40	3,18	8,13	100	M61-R4310	M611, BMP61, BMP71
V	PSPT-375-175-WT	3:1	Weiß	44,83	16,38	25,40	3,18	8,13	100	M61-R4310	M611, BMP61, BMP71
Ø	PSPT-375-2-YL-R	3:1	Gelb	50,80	16,38	25,40	3,18	8,13	70	M61-R4310	M611, BMP61, BMP71
Ø	PSPT-375-2-BK-R	3:1	Schwarz	50,80	16,38	25,40	3,18	8,13	70	M61-R6710-WT	M611, BMP61, BMP71
Ø	PSPT-375-2-WT-R	3:1	Weiß	50,80	16,38	25,40	3,18	8,13	70	M61-R4310	M611, BMP61, BMP71
V	BM71-375-1-342-2	3:1	Weiß	12,70	16,40	-	3,18	8,13	2000	M61-R4300	M611, BMP61, BMP71
V	BM71-375-175-342-2	3:1	Weiß	22,22	16,40	-	3,18	8,13	2000	M61-R4300	M611, BMP61, BMP71
V	BM71-375-1-342-YL	3:1	Gelb	25,78	16,40	-	3,18	8,13	1000	M61-R4300	M611, BMP61, BMP71
V	BM71-375-1-342	3:1	Weiß	25,78	16,40	25,40	3,18	8,13	1000	M61-R4300	M611, BMP61, BMP71
V	BM71-375-175-342YL	3:1	Gelb	44,45	16,40	-	3,18	8,13	1000	M61-R4300	M611, BMP61, BMP71
V	BM71-375-175-342	3:1	Weiß	44,83	16,40	25,40	3,18	8,13	1000	M61-R4300	M611, BMP61, BMP71
V	BM71-500-175-342Y3	3:1	Gelb	14,81	21,60	-	4,75	11,43	3000	M61-R4300	M611, BMP61, BMP71
V	BM71-500-1-342YL	3:1	Gelb	25,78	21,60	31,75	4,75	11,43	1000	M61-R4300	M611, BMP61, BMP71
V	BM71-500-1-342	3:1	Weiß	25,78	21,60	31,75	4,75	11,43	1000	M61-R4300	M611, BMP61, BMP71
V	BM71-500-175-342RD	3:1	Rot	44,45	21,60	-	4,75	11,43	1000	M61-R4310	M611, BMP61, BMP71
V	BM71-500-175-342YL	3:1	Gelb	44,83	21,60	31,75	4,75	11,43	1000	M61-R4300	M611, BMP61, BMP71
V	BM71-500-175-342	3:1	Weiß	44,83	21,60	31,75	4,75	11,43	1000	M61-R4300	M611, BMP61, BMP71
V	PSPT-500-1-OR	3:1	Orange	25,40	21,62	31,75	4,75	11,43	100	M61-R4310	M611, BMP61, BMP71
V	PSPT-500-1-YL	3:1	Gelb	25,78	21,62	31,75	4,75	11,43	100	M61-R4310	M611, BMP61, BMP71
V	PSPT-500-1-WT	3:1	Weiß	25,78	21,62	31,75	4,75	11,43	100	M61-R4310	M611, BMP61, BMP71
V	PSPT-500-175-BL	3:1	Blau	44,45	21,62	31,75	4,75	11,43	100	M61-R4310	M611, BMP61, BMP71
V	PSPT-500-175-BR	3:1	Braun	44,45	21,62	31,75	4,75	11,43	100	M61-R4310	M611, BMP61, BMP71
V	PSPT-500-175-BK	3:1	Schwarz	44,45	21,62	31,75	4,75	11,43	100	M61-R6710-WT	M611, BMP61, BMP71
V	PSPT-500-175-YL	3:1	Gelb	44,83	21,62	31,75	4,75	11,43	100	M61-R4310	M611, BMP61, BMP71
V	PSPT-500-175-GR	3:1	Grün	44,83	21,62	31,75	4,75	11,43	100	M61-R4310	M611, BMP61, BMP71
V	PSPT-500-175-RD	3:1	Rot	44,83	21,62	31,75	4,75	11,43	100	M61-R4310	M611, BMP61, BMP71
V	PSPT-500-175-WT	3:1	Weiß	44,83	21,62	31,75	4,75	11,43	100	M61-R4310	M611, BMP61, BMP71
Ø	PSPT-500-2-YL-R	3:1	Gelb	50,80	21,62	31,75	4,75	11,43	70	M61-R4310	M611, BMP61, BMP71
Ø	PSPT-500-2-BK-R	3:1	Schwarz	50,80	21,62	31,75	4,75	11,43	70	M61-R6710-WT	M611, BMP61, BMP71
Ø	PSPT-500-2-WT-R	3:1	Weiß	50,80	21,62	31,75	4,75	11,43	70	M61-R4310	M611, BMP61, BMP71
V	PSPT-750-1-YL	3:1	Gelb	25,78	31,80	41,27	6,35	17,78	100	M61-R4310	M611, BMP61, BMP71
V	PSPT-750-1-WT	3:1	Weiß	25,78	31,80	41,27	6,35	17,78	100	M61-R4310	M611, BMP61, BMP71
V	PSPT-750-175-YL	3:1	Gelb	44,83	31,80	41,27	6,35	17,78	100	M61-R4310	M611, BMP61, BMP71
V	PSPT-750-175-WT	3:1	Weiß	44,83	31,80	41,27	6,35	17,78	100	M61-R4310	M611, BMP61, BMP71
Ø	PSPT-750-2-YL-R	3:1	Gelb	50,80	31,80	41,27	6,35	17,78	70	M61-R4310	M611, BMP61, BMP71
Ø	PSPT-750-2-BK-R	3:1	Schwarz	50,80	31,80	41,27	6,35	17,78	70	M61-R6710-WT	M611, BMP61, BMP71
Ø	PSPT-750-2-WT-R	3:1	Weiß	50,80	31,80	41,27	6,35	17,78	70	M61-R4310	M611, BMP61, BMP71
V	PSPT-1000-1-YL	3:1	Gelb	25,78	42,16	50,80	9,53	24,13	50	M61-R4310	M611, BMP61, BMP71
V	PSPT-1000-1-WT	3:1	Weiß	25,78	42,16	50,80	9,53	24,13	50	M61-R4310	M611, BMP61, BMP71
V	PSPT-1000-175-BL	3:1	Blau	44,45	42,16	50,80	9,53	24,13	50	M61-R4310	M611, BMP61, BMP71
V	PSPT-1000-175-BR	3:1	Braun	44,45	42,16	50,80	9,53	24,13	50	M61-R4310	M611, BMP61, BMP71
V	PSPT-1000-175-OR	3:1	Orange	44,45	42,16	50,80	9,53	24,13	50	M61-R4310	M611, BMP61, BMP71
V	PSPT-1000-175-PK	3:1	Rosa	44,45	42,16	50,80	9,53	24,13	50	M61-R4310	M611, BMP61, BMP71
V	PSPT-1000-175-BK	3:1	Schwarz	44,45	42,16	50,80	9,53	24,13	50	M61-R6710-WT	M611, BMP61, BMP71
V	PSPT-1000-175-VT	3:1	Violett	44,45	42,16	50,80	9,53	24,13	50	M61-R4310	M611, BMP61, BMP71
V	PSPT-1000-175-YL	3:1	Gelb	44,83	42,16	50,80	9,53	24,13	50	M61-R4310	M611, BMP61, BMP71
V	PSPT-1000-175-GY	3:1	Grau	44,83	42,16	50,80	11,43	24,13	50	M61-R4310	M611, BMP61, BMP71
V	PSPT-1000-175-GR	3:1	Grün	44,83	42,16	50,80	9,53	24,13	50	M61-R4310	M611, BMP61, BMP71
V	PSPT-1000-175-RD	3:1	Rot	44,83	42,16	50,80	9,53	24,13	50	M61-R4310	M611, BMP61, BMP71
V	PSPT-1000-175-WT	3:1	Weiß	44,83	42,16	50,80	9,53	24,13	50	M61-R4310	M611, BMP61, BMP71
V	BM71-1000-175-342	3:1	Weiß	44,83	42,16	50,80	9,53	24,13	500	M61-R4300	M611, BMP61, BMP71
Ø	PSPT-1000-2-YL-R	3:1	Gelb	50,80	42,16	50,80	9,53	24,13	70	M61-R4310	M611, BMP61, BMP71
Ø	PSPT-1000-2-BK-R	3:1	Schwarz	50,80	42,16	50,80	9,53	24,13	70	M61-R6710-WT	M611, BMP61, BMP71
Ø	PSPT-1000-2-WT-R	3:1	Weiß	50,80	42,16	50,80	9,53	24,13	70	M61-R4310	M611, BMP61, BMP71

Bestellbezeichnungen, die mit „B“ beginnen, bezeichnen Großverpackungen. Bestellbezeichnungen, die mit „R“ enden, geben an, dass der Schrumpfschlauch auf dem Trägermaterial gedreht ist.

Für den BMP71 Drucker werden andere Spezialfarbbänder verwendet. Weitere Informationen finden Sie unter www.bradyeurope.com/BMP71

>>

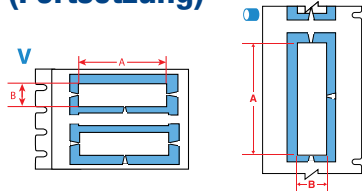

Leitungs- und Kabelkennzeichnung

PermaSleeve Schrumpfschläuche zur Kabelkennzeichnung (Fortsetzung)



Diagramm	Bestellbezeichnung	Schrumpfverhältnis	Farbe	Breite A (mm)	Höhe B (mm)	Vertikaler Vorschub (mm)	Min. Kabeldurchmesser (mm)	Max. Kabeldurchmesser (mm)	Schrumpfschläuche pro Rolle	Empfohlenes Farbband	Kompatible Drucker
B-345: Hitzebeständiger Schrumpfschlauch aus Polyvinylfluorid											
V	PSHT-094-1-YL	2:1	Gelb	25,40	4,62	12,70	0,80	2,00	100	M61-R6610	M611, BMP61, BMP71
V	PSHT-094-1-WT	2:1	Weiß	25,40	4,62	12,70	0,80	2,00	100	M61-R6610	M611, BMP61, BMP71
V	PSHT-094-175-YL	2:1	Gelb	44,45	4,62	12,70	0,80	2,00	100	M61-R6610	M611, BMP61, BMP71
V	PSHT-094-175-WT	2:1	Weiß	44,45	4,62	12,70	0,80	2,00	100	M61-R6610	M611, BMP61, BMP71
V	PSHT-125-1-BL	2:1	Blau	25,40	5,99	19,05	1,60	2,79	100	M61-R6610	M611, BMP61, BMP71
V	PSHT-125-1-YL	2:1	Gelb	25,40	5,99	19,05	1,60	2,79	100	M61-R6610	M611, BMP61, BMP71
V	PSHT-125-1-PK	2:1	Rosa	25,40	5,99	19,05	1,60	2,79	100	M61-R6610	M611, BMP61, BMP71
V	PSHT-125-1-BK	2:1	Schwarz	25,40	5,99	19,05	1,60	2,79	100	M61-R4410-WT	M611, BMP61, BMP71
V	PSHT-125-1-WT	2:1	Weiß	25,40	5,99	19,05	1,60	2,79	100	M61-R6610	M611, BMP61, BMP71
V	PSHT-125-175-BL	2:1	Blau	44,45	5,99	19,05	1,60	2,79	100	M61-R6610	M611, BMP61, BMP71
V	PSHT-125-175-YL	2:1	Gelb	44,45	5,99	19,05	1,60	2,79	100	M61-R6610	M611, BMP61, BMP71
V	PSHT-125-175-WT	2:1	Weiß	44,45	5,99	19,05	1,60	2,79	100	M61-R6610	M611, BMP61, BMP71
V	PSHT-187-1-YL	2:1	Gelb	25,40	8,50	19,05	2,40	3,80	100	M61-R6610	M611, BMP61, BMP71
V	PSHT-187-1-WT	2:1	Weiß	25,40	8,50	19,05	2,40	3,80	100	M61-R6610	M611, BMP61, BMP71
V	PSHT-187-175-BL	2:1	Blau	44,45	8,50	19,05	2,40	3,80	100	M61-R6610	M611, BMP61, BMP71
V	PSHT-187-175-YL	2:1	Gelb	44,45	8,50	19,05	2,40	3,80	100	M61-R6610	M611, BMP61, BMP71
V	PSHT-187-175-WT	2:1	Weiß	44,45	8,50	19,05	2,40	3,80	100	M61-R6610	M611, BMP61, BMP71
V	PSHT-250-1-YL	2:1	Gelb	25,40	11,20	22,23	3,20	5,50	100	M61-R6610	M611, BMP61, BMP71
V	PSHT-250-1-WT	2:1	Weiß	25,40	11,20	22,23	3,20	5,50	100	M61-R6610	M611, BMP61, BMP71
V	PSHT-250-175-YL	2:1	Gelb	44,45	11,20	22,23	3,20	5,50	100	M61-R6610	M611, BMP61, BMP71
V	PSHT-250-175-WT	2:1	Weiß	44,45	11,20	22,23	3,20	5,50	100	M61-R6610	M611, BMP61, BMP71
V	PSHT-375-1-YL	2:1	Gelb	25,40	16,38	25,40	4,80	8,10	100	M61-R6610	M611, BMP61, BMP71
V	PSHT-375-1-WT	2:1	Weiß	25,40	16,38	25,40	4,80	8,10	100	M61-R6610	M611, BMP61, BMP71
V	PSHT-375-175-YL	2:1	Gelb	44,45	16,38	25,40	4,80	8,10	100	M61-R6610	M611, BMP61, BMP71
V	PSHT-375-175-WT	2:1	Weiß	44,45	16,38	25,40	4,80	8,10	100	M61-R6610	M611, BMP61, BMP71
V	PSHT-500-1-YL	2:1	Gelb	25,40	21,62	31,75	6,40	11,40	100	M61-R6610	M611, BMP61, BMP71
V	PSHT-500-1-WT	2:1	Weiß	25,40	21,62	31,75	6,40	11,40	100	M61-R6610	M611, BMP61, BMP71
V	PSHT-500-175-YL	2:1	Gelb	44,45	21,62	31,75	6,40	11,40	100	M61-R6610	M611, BMP61, BMP71
V	PSHT-500-175-WT	2:1	Weiß	44,45	21,62	31,75	6,40	11,40	100	M61-R6610	M611, BMP61, BMP71
V	PSHT-750-1-YL	2:1	Gelb	25,40	31,80	41,27	9,50	17,80	100	M61-R6610	M611, BMP61, BMP71
V	PSHT-750-1-WT	2:1	Weiß	25,40	31,80	41,27	9,50	17,80	100	M61-R6610	M611, BMP61, BMP71
V	PSHT-750-175-YL	2:1	Gelb	44,45	31,80	41,27	9,50	17,80	100	M61-R6610	M611, BMP61, BMP71
V	PSHT-750-175-WT	2:1	Weiß	44,45	31,80	41,27	9,50	17,80	100	M61-R6610	M611, BMP61, BMP71
V	PSHT-1000-1-YL	2:1	Gelb	25,40	42,16	50,80	11,40	24,10	50	M61-R6610	M611, BMP61, BMP71
V	PSHT-1000-1-WT	2:1	Weiß	25,40	42,16	50,80	11,40	24,10	50	M61-R6610	M611, BMP61, BMP71
V	PSHT-1000-175-YL	2:1	Gelb	44,45	42,16	50,80	11,40	24,10	50	M61-R6610	M611, BMP61, BMP71
V	PSHT-1000-175-WT	2:1	Weiß	44,45	42,16	50,80	11,40	24,10	50	M61-R6610	M611, BMP61, BMP71

Für den BMP71 Drucker werden andere Spezialfarbbänder verwendet. Weitere Informationen finden Sie unter www.bradyeurope.com/BMP71

Einfaches und schnelles Anbringen von zuverlässigen Kabelschrumpfschläuchen

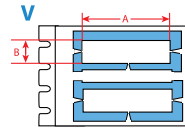

Schrumpfschläuche sind eine zuverlässige und robuste Lösung für die Kennzeichnung von Kabeln. Das Anbringen eines Kabelschrumpfschlauchs ist vor allem bei dünnen Kabeln und kleinen Schrumpfschläuchen nicht immer ganz einfach. Mit unserem QuickSleeve Schrumpfschlauch-Handapplikator lassen sich Schrumpfschläuche wesentlich schneller und leichter anbringen.

Weitere Informationen finden Sie unter www.bradyeurope.com/QuickSleeve

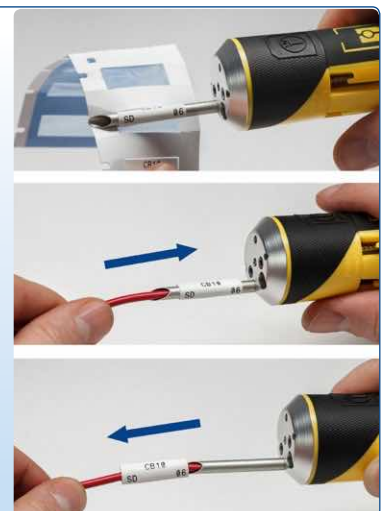

i Einen detaillierten Materialindex finden Sie auf den Seiten 52-57.

Leitungs- und Kabelkennzeichnung

Selbstlaminierende Etiketten

- Verfügt über einen transparenten, nicht bedruckbaren Bereich, der um das Kabel gewickelt wird und als Laminatüberzug zum Schutz des gedruckten Textes dient.
- Bietet eine ausgezeichnete Beständigkeit gegen Abrieb, Verschmutzung, Öle, Lösungsmittel und Wasser.



Diagramm	Bestellbezeichnung	Farbe	Etikettenbreite A (mm)	Etikettenhöhe B (mm)	Bedruckbare Breite PW (mm)	Bedruckbare Höhe PH (mm)	Vertikaler Vorschub D (mm)	Min. Kabeldurchmesser (mm)	Max. Kabeldurchmesser (mm)	Etiketten pro Rolle	Empfohlenes Farbband	Kompatible Drucker
B-427: Selbstlaminierendes Vinyl												
▶	PTL-10-427	Weiß/Transparent	6,35	19,05	6,35	9,53	9,53	2,00	3,00	750	M61-R4310	M611, BMP61, BMP71
▶	PTL-10-427-YL	Gelb/Transparent	6,35	19,05	6,35	9,53	9,53	2,00	3,00	750	M61-R4310	M611, BMP61, BMP71
▶	PTL-28-427	Weiß/Transparent	6,35	38,10	6,35	12,70	9,53	4,00	8,10	750	M61-R4310	M611, BMP61, BMP71
▶	PTL-28-427-YL	Gelb/Transparent	6,35	38,10	6,35	12,70	9,53	4,00	8,10	750	M61-R4310	M611, BMP61, BMP71
▶	PTL-28-427-OR	Orange/Transparent	6,35	38,10	6,35	12,70	9,53	4,00	8,10	750	M61-R4310	M611, BMP61, BMP71
▶	PTL-28-427-GN	Grün/Transparent	6,35	38,10	6,35	12,70	9,53	4,00	8,10	750	M61-R4310	M611, BMP61, BMP71
▶	PTL-28-427-GY	Grau/Transparent	6,35	38,10	6,35	12,70	9,53	4,00	8,10	750	M61-R4310	M611, BMP61, BMP71
▶	PTL-28-427-PL	Lila/Transparent	6,35	38,10	6,35	12,70	9,53	4,00	8,10	750	M61-R4310	M611, BMP61, BMP71
▶	PTL-28-427-BL	Blau/Transparent	6,35	38,10	6,35	12,70	9,53	4,00	8,10	750	M61-R4310	M611, BMP61, BMP71
▶	PTL-28-427-BR	Braun/Transparent	6,35	38,10	6,35	12,70	9,53	4,00	8,10	750	M61-R4310	M611, BMP61, BMP71
▶	PTL-28-427-RD	Rot/Transparent	6,35	38,10	6,35	12,70	9,53	4,00	8,10	750	M61-R4310	M611, BMP61, BMP71
▶	PTL-11-427	Weiß/Transparent	12,70	19,05	12,70	9,53	15,87	2,70	3,03	500	M61-R4310	M611, BMP61, BMP71
▶	PTL-11-427-YL	Gelb/Transparent	12,70	19,05	12,70	9,53	15,87	2,70	3,03	500	M61-R4310	M611, BMP61, BMP71
▶	BM71-11-427	Weiß/Transparent	12,70	19,05	12,70	9,53	15,88	2,00	3,00	5000	M61-R4310	M611, BMP61, BMP71
▶	PTL-17-427	Weiß/Transparent	12,70	25,40	12,70	9,53	15,87	3,00	5,05	500	M61-R4310	M611, BMP61, BMP71
▶	PTL-17-427-YL	Gelb/Transparent	12,70	25,40	12,70	9,53	15,87	3,00	5,05	500	M61-R4310	M611, BMP61, BMP71
▶	BM71-17-427	Weiß/Transparent	12,70	25,40	12,70	9,53	15,88	2,70	5,10	5000	M61-R4310	M611, BMP61, BMP71
▶	PTL-102-427	Weiß/Transparent	12,70	31,75	12,70	9,53	34,93	3,40	7,10	250	M61-R4310	M611, BMP61, BMP71
▶	PTL-29-427	Weiß/Transparent	12,70	38,10	12,70	12,70	15,88	4,00	8,10	500	M61-R4310	M611, BMP61, BMP71
▶	PTL-29-427-YL	Gelb/Transparent	12,70	38,10	12,70	12,70	15,88	4,00	8,10	500	M61-R4310	M611, BMP61, BMP71
▶	PTL-29-427-OR	Orange/Transparent	12,70	38,10	12,70	12,70	15,88	4,00	8,10	500	M61-R4310	M611, BMP61, BMP71
▶	PTL-29-427-GN	Grün/Transparent	12,70	38,10	12,70	12,70	15,88	4,00	8,10	500	M61-R4310	M611, BMP61, BMP71
▶	PTL-29-427-GY	Grau/Transparent	12,70	38,10	12,70	12,70	15,88	4,00	8,10	500	M61-R4310	M611, BMP61, BMP71
▶	PTL-29-427-PL	Lila/Transparent	12,70	38,10	12,70	12,70	15,88	4,00	8,10	500	M61-R4310	M611, BMP61, BMP71
▶	PTL-29-427-BL	Blau/Transparent	12,70	38,10	12,70	12,70	15,88	4,00	8,10	500	M61-R4310	M611, BMP61, BMP71
▶	PTL-29-427-BR	Braun/Transparent	12,70	38,10	12,70	12,70	15,88	4,00	8,10	500	M61-R4310	M611, BMP61, BMP71
▶	PTL-29-427-RD	Rot/Transparent	12,70	38,10	12,70	12,70	15,88	4,00	8,10	500	M61-R4310	M611, BMP61, BMP71
▶	BM71-29-427	Weiß/Transparent	12,70	38,10	12,70	12,70	15,88	4,00	8,10	5000	M61-R4310	M611, BMP61, BMP71
▶	PTL-18-427	Weiß/Transparent	19,05	25,40	19,05	9,53	22,23	2,70	5,05	250	M61-R4310	M611, BMP61, BMP71
▶	PTL-18-427-YL	Gelb/Transparent	19,05	25,40	19,05	9,53	22,23	2,70	5,05	250	M61-R4310	M611, BMP61, BMP71
▶	BM71-18-427	Weiß/Transparent	19,05	25,40	19,05	9,53	22,23	2,70	5,10	2500	M61-R4310	M611, BMP61, BMP71
▶	PTL-30-427	Weiß/Transparent	19,05	38,10	19,05	12,70	22,23	4,00	8,10	250	M61-R4310	M611, BMP61, BMP71
▶	PTL-30-427-YL	Gelb/Transparent	19,05	38,10	19,05	12,70	22,23	4,00	8,10	250	M61-R4310	M611, BMP61, BMP71
▶	PTL-30-427-GN	Grün/Transparent	19,05	38,10	19,05	12,70	22,23	4,00	8,10	250	M61-R4310	M611, BMP61, BMP71
▶	PTL-30-427-GY	Grau/Transparent	19,05	38,10	19,05	12,70	22,23	4,00	8,10	250	M61-R4310	M611, BMP61, BMP71
▶	PTL-30-427-PL	Lila/Transparent	19,05	38,10	19,05	12,70	22,23	4,00	8,10	250	M61-R4310	M611, BMP61, BMP71
▶	PTL-30-427-BL	Blau/Transparent	19,05	38,10	19,05	12,70	22,23	4,00	8,10	250	M61-R4310	M611, BMP61, BMP71
▶	PTL-30-427-BR	Braun/Transparent	19,05	38,10	19,05	12,70	22,23	4,00	8,10	250	M61-R4310	M611, BMP61, BMP71
▶	PTL-30-427-RD	Rot/Transparent	19,05	38,10	19,05	12,70	22,23	4,00	8,10	250	M61-R4310	M611, BMP61, BMP71
▶	BM71-30-427	Weiß/Transparent	19,05	38,10	19,05	12,70	22,23	4,00	8,10	2500	M61-R4310	M611, BMP61, BMP71
▶	PTL-96-427	Weiß/Transparent	25,40	19,05	25,40	9,53	28,57	2,70	5,10	250	M61-R4310	M611, BMP61, BMP71

Bestellbezeichnungen, die mit "B" beginnen, bezeichnen Großverpackungen. *Bestellbezeichnungen, die mit "AW" enden, beziehen sich auf Etiketten, die vollständig weiß sind und keinen transparenten Bereich aufweisen. >>

Für den BMP71 Drucker werden andere Spezialfarbbänder verwendet. Weitere Informationen finden Sie unter www.bradyeurope.com/BMP71

i Bringen Sie den bedruckten Bereich am Kabel an.

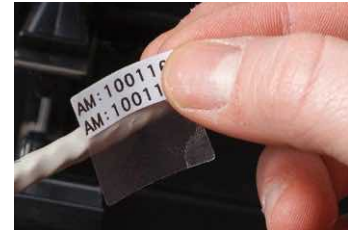
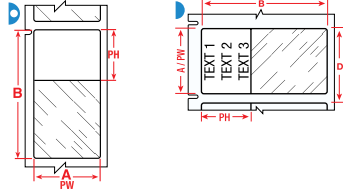
Wickeln Sie den durchsichtigen Bereich um das Kabel, um den bedruckten Bereich abzudecken.

Nach dem Anbringen schützt das durchsichtige Laminat den Aufdruck auf Jahre hinaus.

Selbstlaminierende Etiketten (Fortsetzung)

Diagramm	Bestellbezeichnung	Farbe	Etikettenbreite A (mm)	Etikettenhöhe B (mm)	Bedruckbare Breite PW (mm)	Bedruckbare Höhe PH (mm)	Vertikaler Vorschub D (mm)	Min. Kabeldurchmesser (mm)	Max. Kabeldurchmesser (mm)	Etiketten pro Rolle	Empfohlenes Farbband	Kompatible Drucker
▶	PTL-19-427	Weiß/Transparent	25,40	25,40	25,40	9,53	28,58	3,00	5,05	250	M61-R4310	M611, BMP61, BMP71
▶	PTL-19-427-YL	Gelb/Transparent	25,40	25,40	25,40	9,53	28,58	3,00	5,05	250	M61-R4310	M611, BMP61, BMP71
▶	PTL-19-427-OR	Orange/Transparent	25,40	25,40	25,40	9,53	28,58	3,00	5,05	250	M61-R4310	M611, BMP61, BMP71
▶	PTL-19-427-GR	Grün/Transparent	25,40	25,40	25,40	9,53	28,58	3,00	5,05	250	M61-R4310	M611, BMP61, BMP71
▶	PTL-19-427-GY	Grau/Transparent	25,40	25,40	25,40	9,53	28,58	3,00	5,05	250	M61-R4310	M611, BMP61, BMP71
▶	PTL-19-427-PL	Lila/Transparent	25,40	25,40	25,40	9,53	28,58	3,00	5,05	250	M61-R4310	M611, BMP61, BMP71
▶	PTL-19-427-BL	Blau/Transparent	25,40	25,40	25,40	9,53	28,58	3,00	5,05	250	M61-R4310	M611, BMP61, BMP71
▶	PTL-19-427-BR	Braun/Transparent	25,40	25,40	25,40	9,53	28,58	3,00	5,05	250	M61-R4310	M611, BMP61, BMP71
▶	PTL-19-427-RD	Rot/Transparent	25,40	25,40	25,40	9,53	28,58	3,00	5,05	250	M61-R4310	M611, BMP61, BMP71
▶	BM71-19-427	Weiß/Transparent	25,40	25,40	25,40	9,53	28,58	2,70	5,10	2500	M61-R4310	M611, BMP61, BMP71
▶	PTL-103-427	Weiß/Transparent	25,40	31,75	25,40	12,70	34,93	3,40	6,10	250	M61-R4310	M611, BMP61, BMP71
▶	PTL-31-427	Weiß/Transparent	25,40	38,10	25,40	12,70	28,58	4,00	8,10	250	M61-R4310	M611, BMP61, BMP71
▶	PTL-31-427-YL	Gelb/Transparent	25,40	38,10	25,40	12,70	28,58	4,00	8,10	250	M61-R4310	M611, BMP61, BMP71
▶	PTL-31-427-OR	Orange/Transparent	25,40	38,10	25,40	12,70	28,58	4,00	8,10	250	M61-R4310	M611, BMP61, BMP71
▶	PTL-31-427-GR	Grün/Transparent	25,40	38,10	25,40	12,70	28,58	4,00	8,10	250	M61-R4310	M611, BMP61, BMP71
▶	PTL-31-427-GY	Grau/Transparent	25,40	38,10	25,40	12,70	28,58	4,00	8,10	250	M61-R4310	M611, BMP61, BMP71
▶	PTL-31-427-PL	Lila/Transparent	25,40	38,10	25,40	12,70	28,58	4,00	8,10	250	M61-R4310	M611, BMP61, BMP71
▶	PTL-31-427-BL	Blau/Transparent	25,40	38,10	25,40	12,70	28,58	4,00	8,10	250	M61-R4310	M611, BMP61, BMP71
▶	PTL-31-427-BR	Braun/Transparent	25,40	38,10	25,40	12,70	28,58	4,00	8,10	250	M61-R4310	M611, BMP61, BMP71
▶	PTL-31-427-RD	Rot/Transparent	25,40	38,10	25,40	12,70	28,58	4,00	8,10	250	M61-R4310	M611, BMP61, BMP71
▶	BM71-31-427	Weiß/Transparent	25,40	38,10	25,40	12,70	28,58	4,00	8,10	2500	M61-R4310	M611, BMP61, BMP71
▶	PTL-21-427	Weiß/Transparent	25,40	63,50	25,40	19,05	66,68	6,70	14,20	100	M61-R4310	M611, BMP61, BMP71
▶	PTL-21-427-YL	Gelb/Transparent	25,40	63,50	25,40	19,05	66,68	6,70	14,20	100	M61-R4310	M611, BMP61, BMP71
▶	PTL-21-427-OR	Orange/Transparent	25,40	63,50	25,40	19,05	66,68	6,70	14,20	100	M61-R4310	M611, BMP61, BMP71
▶	PTL-21-427-GN	Grün/Transparent	25,40	63,50	25,40	19,05	66,68	6,70	14,20	100	M61-R4310	M611, BMP61, BMP71
▶	PTL-21-427-GY	Grau/Transparent	25,40	63,50	25,40	19,05	66,68	6,70	14,20	100	M61-R4310	M611, BMP61, BMP71
▶	PTL-21-427-PL	Lila/Transparent	25,40	63,50	25,40	19,05	66,68	6,70	14,20	100	M61-R4310	M611, BMP61, BMP71
▶	PTL-21-427-BL	Blau/Transparent	25,40	63,50	25,40	19,05	66,68	6,70	14,20	100	M61-R4310	M611, BMP61, BMP71
▶	PTL-21-427-BR	Braun/Transparent	25,40	63,50	25,40	19,05	66,68	6,70	14,20	100	M61-R4310	M611, BMP61, BMP71
▶	PTL-21-427-RD	Rot/Transparent	25,40	63,50	25,40	19,05	66,68	6,70	14,20	100	M61-R4310	M611, BMP61, BMP71
▶	BM71-21-427	Weiß/Transparent	25,40	63,50	25,40	19,05	66,68	6,70	14,20	1000	M61-R4310	M611, BMP61, BMP71
▶	PTL-75-427	Weiß/Transparent	25,40	66,68	25,40	25,40	69,85	7,10	13,10	100	M61-R4310	M611, BMP61, BMP71
★	PTL-64-427	Weiß/Transparent	25,40	85,73	25,40	28,58	88,90	9,10	18,20	100	M61-R4310	M611, BMP61, BMP71
★	BM71-64-427	Weiß/Transparent	25,40	85,73	25,40	28,58	88,90	9,10	18,20	1000	M61-R4310	M611, BMP61, BMP71
▶	PTL-23-427	Weiß/Transparent	25,40	101,60	25,40	25,40	104,78	10,80	24,30	100	M61-R4310	M611, BMP61, BMP71
▶	PTL-23-427-YL	Gelb/Transparent	25,40	101,60	25,40	25,40	104,78	10,80	24,30	100	M61-R4310	M611, BMP61, BMP71
▶	PTL-23-427-OR	Orange/Transparent	25,40	101,60	25,40	25,40	104,78	10,80	24,30	100	M61-R4310	M611, BMP61, BMP71
▶	PTL-23-427-GR	Grün/Transparent	25,40	101,60	25,40	25,40	104,78	10,80	24,30	100	M61-R4310	M611, BMP61, BMP71
▶	PTL-23-427-GY	Grau/Transparent	25,40	101,60	25,40	25,40	104,78	10,80	24,30	100	M61-R4310	M611, BMP61, BMP71
▶	PTL-23-427-PL	Lila/Transparent	25,40	101,60	25,40	25,40	104,78	10,80	24,30	100	M61-R4310	M611, BMP61, BMP71
▶	PTL-23-427-BL	Blau/Transparent	25,40	101,60	25,40	25,40	104,78	10,80	24,30	100	M61-R4310	M611, BMP61, BMP71
▶	PTL-23-427-BR	Braun/Transparent	25,40	101,60	25,40	25,40	104,78	10,80	24,30	100	M61-R4310	M611, BMP61, BMP71
▶	PTL-23-427-RD	Rot/Transparent	25,40	101,60	25,40	25,40	104,78	10,80	24,30	100	M61-R4310	M611, BMP61, BMP71
▶	BM71-23-427	Weiß/Transparent	25,40	101,60	25,40	25,40	104,78	10,80	24,30	1000	M61-R4310	M611, BMP61, BMP71
▲	PTL-105-427-AW	Weiß	27,94	6,35	27,94	6,35	9,53	-	-	750	M61-R4310	M611, BMP61, BMP71
▲	PTL-106-427	Weiß/Transparent	38,10	**	12,70	-	-	4,00	8,10	1	M61-R4310	M611, BMP61, BMP71
▶	PTL-30-427-OR	Orange/Transparent	38,10	19,05	19,05	12,70	22,23	4,00	8,10	250	M61-R4310	M611, BMP61, BMP71
▶	PTL-30-427AW	Weiß	38,10	19,05	38,10	19,05	22,23	4,00	8,00	250	M61-R4310	M611, BMP61, BMP71
▶	PTL-104-427	Weiß/Transparent	38,10	25,40	38,10	9,53	28,57	2,70	5,10	250	M61-R4310	M611, BMP61, BMP71
▶	PTL-32-427	Weiß/Transparent	38,10	38,10	38,10	12,70	41,28	4,00	8,10	250	M61-R4310	M611, BMP61, BMP71
▶	PTL-32-427-YL	Gelb/Transparent	38,10	38,10	38,10	12,70	41,28	4,00	8,10	250	M61-R4310	M611, BMP61, BMP71
▶	PTL-32-427-OR	Orange/Transparent	38,10	38,10	38,10	12,70	41,27	4,00	8,10	250	M61-R4310	M611, BMP61, BMP71
▶	PTL-32-427-GN	Grün/Transparent	38,10	38,10	38,10	12,70	41,27	4,00	8,10	250	M61-R4310	M611, BMP61, BMP71
▶	PTL-32-427-GY	Grau/Transparent	38,10	38,10	38,10	12,70	41,27	4,00	8,10	250	M61-R4310	M611, BMP61, BMP71
▶	PTL-32-427-PL	Lila/Transparent	38,10	38,10	38,10	12,70	41,27	4,00	8,10	250	M61-R4310	M611, BMP61, BMP71
▶	PTL-32-427-BL	Blau/Transparent	38,10	38,10	38,10	12,70	41,27	4,00	8,10	250	M61-R4310	M611, BMP61, BMP71
▶	PTL-32-427-BR	Braun/Transparent	38,10	38,10	38,10	12,70	41,27	4,00	8,10	250	M61-R4310	M611, BMP61, BMP71
▶	PTL-32-427-RD	Rot/Transparent	38,10	38,10	38,10	12,70	41,28	4,00	8,10	250	M61-R4310	M611, BMP61, BMP71

Bestellbezeichnungen, die mit "B" beginnen, bezeichnen Großverpackungen. *Bestellbezeichnungen, die mit "AW" enden, beziehen sich auf Etiketten, die vollständig weiß sind und keinen transparenten Bereich aufweisen. >>

**PTL-106-427: Endlosmaterial, Länge 15,24 m.

Für den BMP71 Drucker werden andere Spezialfarbbänder verwendet. Weitere Informationen finden Sie unter www.bradyeurope.com/BMP71

Leitungs- und Kabelkennzeichnung

Selbstlaminiierende Etiketten (Fortsetzung)

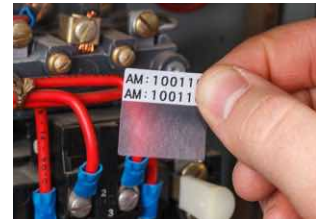
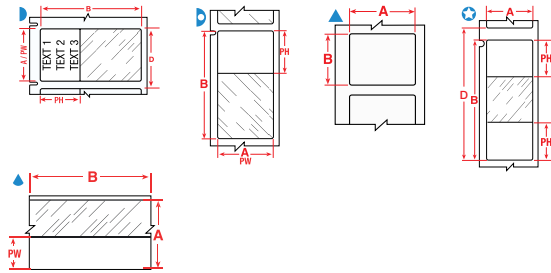

Dia-gramm	Bestellbezeichnung	Farbe	Etikettenbreite A (mm)	Etikettenhöhe B (mm)	Bedruckbare Breite PW (mm)	Bedruckbare Höhe PH (mm)	Vertikaler Vorschub D (mm)	Min. Kabeldurchmesser (mm)	Max. Kabeldurchmesser (mm)	Etiketten pro Rolle	Empfohlenes Farbband	Kompatible Drucker
▶	BM71-32-427	Weiß/Transparent	38,10	38,10	38,10	12,70	41,28	4,00	8,10	1000	M61-R4310	M611, BMP61, BMP71
▶	PTL-33-427	Weiß/Transparent	38,10	101,60	38,10	25,40	104,78	10,80	24,30	100	M61-R4310	M611, BMP61, BMP71
▶	PTL-33-427-YL	Gelb/Transparent	38,10	101,60	38,10	25,40	104,78	10,80	24,30	100	M61-R4310	M611, BMP61, BMP71
▶	PTL-33-427-OR	Orange/Transparent	38,10	101,60	38,10	25,40	104,78	10,80	24,30	100	M61-R4310	M611, BMP61, BMP71
▶	PTL-33-427-GN	Grün/Transparent	38,10	101,60	38,10	25,40	104,78	10,80	24,30	100	M61-R4310	M611, BMP61, BMP71
▶	PTL-33-427-GY	Grau/Transparent	38,10	101,60	38,10	25,40	104,78	10,80	24,30	100	M61-R4310	M611, BMP61, BMP71
▶	PTL-33-427-PL	Lila/Transparent	38,10	101,60	38,10	25,40	104,78	10,80	24,30	100	M61-R4310	M611, BMP61, BMP71
▶	PTL-33-427-BL	Blau/Transparent	38,10	101,60	38,10	25,40	104,78	10,80	24,30	100	M61-R4310	M611, BMP61, BMP71
▶	PTL-33-427-BR	Braun/Transparent	38,10	101,60	38,10	25,40	104,78	10,80	24,30	100	M61-R4310	M611, BMP61, BMP71
▶	PTL-33-427-RD	Rot/Transparent	38,10	101,60	38,10	25,40	104,78	10,80	24,30	100	M61-R4310	M611, BMP61, BMP71
▶	PTL-109-427	Weiß/Transparent	38,10	101,60	38,10	38,10	104,78	12,12	20,20	100	M61-R4310	M611, BMP61, BMP71
▶	BM71-33-427	Weiß/Transparent	38,10	101,60	38,10	25,40	104,78	10,80	24,30	500	M61-R4310	M611, BMP61, BMP71
▶	BM71-109-427	Weiß/Transparent	38,10	101,60	38,10	38,10	104,78	10,80	20,20	500	M61-R4310	M611, BMP61, BMP71
▶	PTL-34-427	Weiß/Transparent	38,10	152,40	38,10	38,10	155,58	16,20	36,40	50	M61-R4310	M611, BMP61, BMP71
▶	PTL-34-427-YL	Gelb/Transparent	38,10	152,40	38,10	38,10	155,58	16,20	36,40	50	M61-R4310	M611, BMP61, BMP71
▶	PTL-34-427-OR	Orange/Transparent	38,10	152,40	38,10	38,10	155,58	16,20	36,40	50	M61-R4310	M611, BMP61, BMP71
▶	PTL-34-427-GR	Grün/Transparent	38,10	152,40	38,10	38,10	155,58	16,20	36,40	50	M61-R4310	M611, BMP61, BMP71
▶	PTL-34-427-GY	Grau/Transparent	38,10	152,40	38,10	38,10	155,58	16,20	36,40	50	M61-R4310	M611, BMP61, BMP71
▶	PTL-34-427-PL	Lila/Transparent	38,10	152,40	38,10	38,10	155,58	16,20	36,40	50	M61-R4310	M611, BMP61, BMP71
▶	PTL-34-427-BL	Blau/Transparent	38,10	152,40	38,10	38,10	155,58	16,20	36,40	50	M61-R4310	M611, BMP61, BMP71
▶	PTL-34-427-BR	Braun/Transparent	38,10	152,40	38,10	38,10	155,58	16,20	36,40	50	M61-R4310	M611, BMP61, BMP71
▶	PTL-34-427-RD	Rot/Transparent	38,10	152,40	38,10	38,10	155,58	16,20	36,40	50	M61-R4310	M611, BMP61, BMP71
▶	BM71-34-427	Weiß/Transparent	38,10	152,40	38,10	38,10	155,58	16,20	36,40	500	M61-R4310	M611, BMP61, BMP71
▶	PTL-87-427	Weiß/Transparent	44,45	25,40	44,45	9,53	28,57	2,70	5,10	250	M61-R4310	M611, BMP61, BMP71
▶	PTL-88-427	Weiß/Transparent	44,45	38,10	44,45	12,70	41,27	4,00	8,10	250	M61-R4310	M611, BMP61, BMP71
▲	PTL-78-427-AW	Weiß	48,26	25,40	48,26	25,40	28,58	-	-	250	M61-R4310	M611, BMP61, BMP71
▶	PTL-66-427	Weiß/Transparent	49,28	80,00	49,28	25,40	83,57	8,50	17,40	100	M61-R4310	M611, BMP61, BMP71
▶	PTL-107-427	Weiß/Transparent	50,80	38,10	50,80	12,70	53,97	4,00	8,10	100	M61-R4310	M611, BMP61, BMP71
▶	BM71-107-427	Weiß/Transparent	50,80	38,10	50,80	12,70	53,98	4,00	8,10	1000	M61-R4310	M611, BMP61, BMP71
▶	PTL-74-427	Weiß/Transparent	55,88	12,70	12,70	19,05	60,33	5,90	11,70	100	M61-R4310	M611, BMP61, BMP71
B-642: Polyvinylfluorid												
▶	PTL-19-642	Weiß/Transparent	25,40	25,40	25,40	9,53	28,57	2,70	2,03	250	M61-R4310	M611, BMP61, BMP71
▶	PTL-31-642	Weiß/Transparent	25,40	38,10	25,40	12,70	41,27	4,00	2,03	250	M61-R4310	M611, BMP61, BMP71
▶	PTL-21-642	Weiß/Transparent	25,40	63,50	25,40	19,05	66,68	6,70	2,03	100	M61-R4310	M611, BMP61, BMP71

Bestellbezeichnungen, die mit "B" beginnen, bezeichnen Großverpackungen. *Bestellbezeichnungen, die mit "AW" enden, beziehen sich auf Etiketten, die vollständig weiß sind und keinen transparenten Bereich aufweisen.

Für den BMP71 Drucker werden andere Spezialfarbbänder verwendet. Weitere Informationen finden Sie unter www.bradyeurope.com/BMP71

Leitungs- und Kabelkennzeichnung



Wicketiketten

- Diese Wicketiketten aus einem beständigen Gewebe sind in zwei Ausführungen erhältlich: entweder mit einem wiederablösbaren Klebstoff, damit die Etiketten bei Bedarf rückstandsfrei entfernt und an anderer Stelle wieder angebracht werden können (B-498), oder mit einem dauerhaften Klebstoff (B-437, B-499).
- Für diese Materialien wird eine Überlappung von 3 mm empfohlen, um für eine besonders langfristige Kennzeichnung zu sorgen.

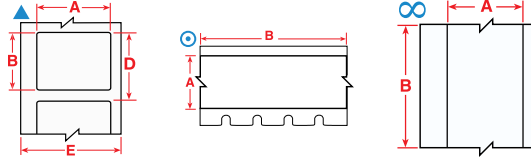

i Einen detaillierten Materialindex finden Sie auf den Seiten 52-57.

Diagramm	Bestellbezeichnung	Farbe	Etikettenbreite A (mm)	Etikettenhöhe B (mm)	Etikettenlänge B (m)	Vertikaler Vorschub D (mm)	Max. Kabeldurchmesser (mm)	Etiketten pro Rolle	Empfohlenes Farbband	Kompatible Drucker
B-437: Polyvinylfluorid										
▲	PTL-9-437	Weiß	16,51	5,08	-	8,25	4,29	750	M61-R4310	M611, BMP61, BMP71
▲	PTL-10-437	Weiß	19,05	6,35	-	9,53	5,10	750	M61-R4310	M611, BMP61, BMP71
▲	PTL-15-437	Weiß	25,40	6,99	-	10,16	7,12	750	M61-R4310	M611, BMP61, BMP71
▲	PTL-29-437	Weiß	38,10	12,70	-	15,87	11,16	500	M61-R4310	M611, BMP61, BMP71
⊙	PTLCM-41-437-WT	Weiß	38,10	34,90	15,24	-	-	1	M61-R4310	M611, BMP61, BMP71
⊙	PTLCM-41-437-YL	Gelb	38,10	34,90	15,24	-	-	1	M61-R4310	M611, BMP61, BMP71
B-498: Vinylgewebe										
▲	PTL-10-498	Weiß	6,35	19,05	-	22,22	5,11	750	M61-R6210	M611, BMP61, BMP71
▲	PTL-16-498	Weiß	9,53	25,40	-	28,57	7,13	500	M61-R6210	M611, BMP61, BMP71
∞	PTL-8-498	Weiß	12,70	-	9,10	-	-	1	M61-R6210	M611, BMP61, BMP71
▲	PTL-7-498	Weiß	12,70	12,70	-	15,87	3,09	500	M61-R6210	M611, BMP61, BMP71
▲	PTL-11-498	Weiß	12,70	19,05	-	22,22	5,11	500	M61-R6210	M611, BMP61, BMP71
▲	BM71-11-498	Weiß	12,70	19,05	-	15,88	4,55	5000	M61-R6210	M611, BMP61, BMP71
▲	BM71-29-498	Weiß	12,70	38,10	-	15,88	9,10	5000	M61-R6210	M611, BMP61, BMP71
▲	PTL-18-498	Weiß	19,05	25,40	-	28,57	7,13	250	M61-R6210	M611, BMP61, BMP71
▲	BM71-18-498	Weiß	19,05	25,40	-	22,23	6,06	2500	M61-R6210	M611, BMP61, BMP71
▲	PTL-30-498	Weiß	19,05	38,10	-	22,22	11,17	250	M61-R6210	M611, BMP61, BMP71
▲	PTL-23-498	Weiß	25,40	101,60	-	104,77	31,37	100	M61-R6210	M611, BMP61, BMP71
▲	PTL-17-498	Weiß	25,40	12,70	-	15,87	3,09	500	M61-R6210	M611, BMP61, BMP71
▲	PTL-19-498	Weiß	25,40	25,40	-	28,57	7,13	250	M61-R6210	M611, BMP61, BMP71
▲	BM71-19-498	Weiß	25,40	25,40	-	28,58	6,06	2500	M61-R6210	M611, BMP61, BMP71
▲	PTL-15-498	Weiß	25,40	6,99	-	10,16	7,12	750	M61-R6210	M611, BMP61, BMP71
▲	PTL-21-498	Weiß	25,40	63,50	-	66,67	19,25	100	M61-R6210	M611, BMP61, BMP71
▲	PTL-33-498	Weiß	38,10	101,60	-	104,77	31,37	100	M61-R6210	M611, BMP61, BMP71
▲	PTL-29-498	Weiß	38,10	12,70	-	15,87	11,17	500	M61-R6210	M611, BMP61, BMP71
▲	PTL-34-498	Weiß	38,10	152,40	-	155,57	47,53	50	M61-R6210	M611, BMP61, BMP71
▲	PTL-31-498	Weiß	38,10	25,40	-	28,57	11,17	250	M61-R6210	M611, BMP61, BMP71
▲	PTL-32-498	Weiß	38,10	38,10	-	41,27	11,17	250	M61-R6210	M611, BMP61, BMP71
▲	PTL-28-498	Weiß	38,10	6,35	-	9,53	11,17	750	M61-R6210	M611, BMP61, BMP71
B-499: Nylongewebe										
▲	PTL-16-499	Weiß	9,53	25,40	-	28,57	7,13	500	M61-R4310	M611, BMP61, BMP71
▲	PTL-7-499	Weiß	12,70	12,70	-	15,87	3,09	500	M61-R4310	M611, BMP61, BMP71
▲	PTL-11-499	Weiß	12,70	19,05	-	22,22	5,11	500	M61-R4310	M611, BMP61, BMP71
▲	BM71-11-499	Weiß	12,70	19,05	-	15,88	4,55	5000	M61-R4310	M611, BMP61, BMP71
▲	PTL-29-499	Weiß	12,70	38,10	-	15,87	11,17	500	M61-R4310	M611, BMP61, BMP71
▲	PTL-18-499	Weiß	19,05	25,40	-	28,57	7,13	250	M61-R4310	M611, BMP61, BMP71
▲	PTL-84-499	Weiß	22,86	12,70	-	15,87	-	500	M61-R4310	M611, BMP61, BMP71
▲	PTL-19-499	Weiß	25,40	25,40	-	28,57	7,13	250	M61-R4310	M611, BMP61, BMP71
▲	PTL-21-499	Weiß	25,40	63,50	-	66,67	-	100	M61-R4310	M611, BMP61, BMP71
▲	PTL-30-499	Weiß	38,10	19,05	-	22,22	11,16	250	M61-R4310	M611, BMP61, BMP71
▲	PTL-31-499	Weiß	38,10	25,40	-	28,57	11,17	250	M61-R4310	M611, BMP61, BMP71
▲	PTL-28-499	Weiß	38,10	6,35	-	9,53	11,17	750	M61-R4310	M611, BMP61, BMP71
▲	PTL-78-499	Weiß	48,26	25,40	-	28,57	-	250	M61-R4310	M611, BMP61, BMP71
▲	PTL-81-499	Weiß	48,26	6,35	-	9,53	14,40	750	M61-R4310	M611, BMP61, BMP71
▲	PTL-23-499	Weiß	101,60	25,40	-	104,77	31,37	100	M61-R4310	M611, BMP61, BMP71

Bestellbezeichnungen, die mit „B“ beginnen, bezeichnen Großpackungen.

Für den BMP71 Drucker werden andere Spezialfarbbänder verwendet. Weitere Informationen finden Sie unter www.bradyeurope.com/BMP71

Leitungs- und Kabelkennzeichnung

Etiketten/Fahnen für Glasfaserkabel

- Dank dieser Etikettenfahnen für Glasfaserkabel können mehr Informationen gut lesbar auf Kabeln mit einem kleinen Durchmesser aufgedruckt werden. Sie erleichtern Ihnen die Handhabung und das Lesen von Etiketten, ohne Kabel zu berühren.

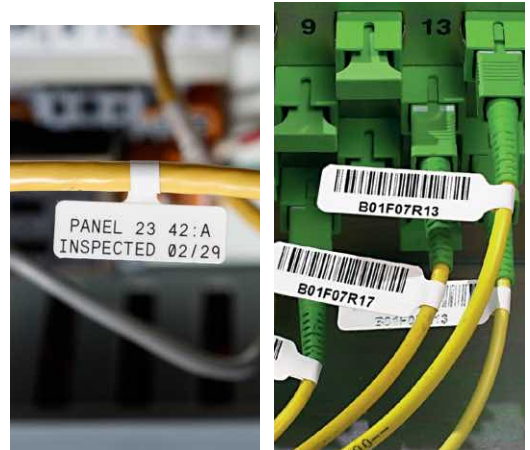
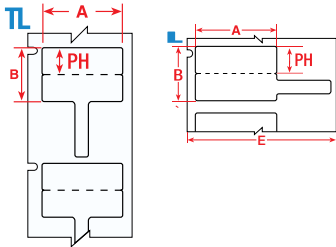

Dia-gramm	Bestellbezeichnung	Farbe	Etikettenbreite A (mm)	Etikettenhöhe B (mm)	Bedruckbare Höhe PH (mm)	Vertikaler Vorschub D (mm)	Etiketten pro Rolle	Empfohlenes Farbband	Kompatible Drucker
B-425A: Polypropylen									
	PTLFP-01-425	Weiß	30,00	20,00	10,00	23,28	250	M61-R4310 M61-R6210	M611, BMP61, BMP71
	PTLFT-01-425	Weiß	30,00	20,00	10,00	43,39	250	M61-R4310	M611, BMP61, BMP71

Für den BMP71 Drucker werden andere Spezialfarbbänder verwendet. Weitere Informationen finden Sie unter www.bradyeurope.com/BMP71

RAPIDO Kabelkennzeichnungen aus Kunststoff

- Polyethylen-Anhänger mit gelber Beschichtung für die dauerhafte Kennzeichnung von Kabeln für elektrische Geräte und Glasfaser-Installationen.

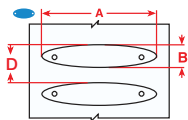

Dia-gramm	Bestellbezeichnung	Farbe	Etikettenbreite A (mm)	Etikettenhöhe B (mm)	Max. Textzeilen	Max. Zeichen pro Zeile	Vertikaler Vorschub D (mm)	Min. Kabeldurchmesser (mm)	Max. Kabeldurchmesser (mm)	Etiketten pro Rolle	Empfohlenes Farbband	Kompatible Drucker
B-7599: Polyethylen												
	BM71R-1-7599-YL	Gelb	22,90	5,20	1	11	8,38	0,25	1,50	2500	M61-R6210	M611, BMP61, BMP71
	BM71R-2-7599-YL	Gelb	23,00	5,20	1	8	8,38	0,75	2,60	2500	M61-R6210	M611, BMP61, BMP71
	BM71R-3-7599-YL	Gelb	25,00	5,70	2	7	8,89	1,25	3,30	2500	M61-R6210	M611, BMP61, BMP71
	BM71R-4-7599-YL	Gelb	26,00	7,00	2	7	10,82	1,75	4,60	2500	M61-R6210	M611, BMP61, BMP71
	BM71R-5-7599-YL	Gelb	41,00	11,00	3	17	14,20	2,25	7,50	2500	M61-R6210	M611, BMP61, BMP71

Bestellbezeichnungen, die mit „B“ beginnen, bezeichnen Großpackungen.

Für den BMP71 Drucker werden andere Spezialfarbbänder verwendet. Weitere Informationen finden Sie unter www.bradyeurope.com/BMP71

Einen detaillierten Materialindex finden Sie auf den Seiten 52-57.



Leitungs- und Kabelkennzeichnung Halogenfreier B-7643 Kabelanhänger

- Diese Kabelkennzeichnungen werden aus halogenfreiem Polyurethan-Material hergestellt.
- Die Kennzeichnungen sind robust, unverwüstlich und weisen in fast allen Umgebungen eine hohe Kennzeichnungsbeständigkeit auf.



Diagramm	Bestellbezeichnung	Farbe	Etikettenbreite A (mm)	Etikettenhöhe B (mm)	Vertikaler Vorschub D (mm)	Etiketten pro Rolle	Empfohlenes Farbband	Kompatible Drucker
B-7643: Thermoplastisches Polyether-Polyurethan								
▽	BM71H-1-7643-YL	Gelb	10,00	60,00	65,88	250	M61-R6010	M611, BMP61, BMP71
▽	BM71H-2-7643-YL	Gelb	10,00	75,00	81,17	250	M61-R6010	M611, BMP61, BMP71
▽	BM71H-1-7643-WT	Weiß	10,00	60,00	65,88	250	M61-R6010	M611, BMP61, BMP71
▽	BM71H-2-7643-WT	Weiß	10,00	75,00	81,17	250	M61-R6010	M611, BMP61, BMP71
◇	BM71-15x75-7643-BL	Blau	15,00	75,00	80,43	250	M61-R6010	M611, BMP61, BMP71
◇	BM71-15x75-7643-YL	Gelb	15,00	75,00	80,43	250	M61-R6010	M611, BMP61, BMP71
◇	M61-15x75-7643-YL	Gelb	15,00	75,00	80,43	50	M61-R6010	M611, BMP61
◇	BM71-15x75-7643-GN	Grün	15,00	75,00	80,43	250	M61-R6010	M611, BMP61, BMP71
◇	BM71-15x75-7643-OR	Orange	15,00	75,00	80,43	250	M61-R6010	M611, BMP61, BMP71
◇	BM71-15x75-7643-RD	Rot	15,00	75,00	80,43	250	M61-R6010	M611, BMP61, BMP71
◇	BM71-15x75-7643-BK	Schwarz	15,00	75,00	80,43	250	M61-R4410-WT	M611, BMP61, BMP71
◇	BM71-15x75-7643-WT	Weiß	15,00	75,00	80,43	250	M61-R6010	M611, BMP61, BMP71
◇	M61-15x75-7643-WT	Weiß	15,00	75,00	80,43	50	M61-R6010	M611, BMP61
◇	BM71-25x75-7643-BL	Blau	25,00	75,00	80,43	250	M61-R6010	M611, BMP61, BMP71
◇	M61-25x75-7643-BL	Blau	25,00	75,00	80,43	50	M61-R6010	M611, BMP61
◇	BM71-25x75-7643-YL	Gelb	25,00	75,00	80,43	250	M61-R6010	M611, BMP61, BMP71
◇	M61-25x75-7643-YL	Gelb	25,00	75,00	80,43	50	M61-R6010	M611, BMP61
▽	BM71H-3-7643-YL	Gelb	25,00	75,00	82,55	250	M61-R6010	M611, BMP61, BMP71
◇	BM71-25x75-7643-GN	Grün	25,00	75,00	80,43	250	M61-R6010	M611, BMP61, BMP71
◇	M61-25x75-7643-GN	Grün	25,00	75,00	80,43	50	M61-R6010	M611, BMP61
◇	BM71-25x75-7643-OR	Orange	25,00	75,00	80,43	250	M61-R6010	M611, BMP61, BMP71
◇	M61-25x75-7643-OR	Orange	25,00	75,00	80,43	50	M61-R6010	M611, BMP61
◇	BM71-25x75-7643-RD	Rot	25,00	75,00	80,43	250	M61-R6010	M611, BMP61, BMP71
◇	M61-25x75-7643-RD	Rot	25,00	75,00	80,43	50	M61-R6010	M611, BMP61
◇	BM71-25x75-7643-BK	Schwarz	25,00	75,00	80,43	250	M61-R4410-WT	M611, BMP61, BMP71
◇	M61-25x75-7643-BK	Schwarz	25,00	75,00	80,43	50	M61-R4410-WT	M611, BMP61
◇	BM71-25x75-7643-WT	Weiß	25,00	75,00	80,43	250	M61-R6010	M611, BMP61, BMP71
◇	M61-25x75-7643-WT	Weiß	25,00	75,00	80,43	50	M61-R6010	M611, BMP61
▽	BM71H-3-7643-WT	Weiß	25,00	75,00	82,55	250	M61-R6010	M611, BMP61, BMP71



B-348 Anhänger für das Verkehrswesen

- Der B-348 Anhänger für das Verkehrswesen ist halogenfrei und zeichnet sich durch eine minimale Rauchentwicklung aus. Damit erfüllt er die strengsten Anforderungen für das Verkehrswesen und den Einsatz unter der Erde.
- Der Anhänger, der im Betrieb und am Einsatzort bedruckt werden kann, bietet Herstellern im Verkehrswesen eine praktische Lösung zum Kennzeichnen von dicken Kabeln und Kabelbündeln.

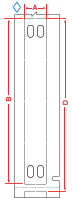

Diagramm	Bestellbezeichnung	Farbe	Etikettenbreite A (mm)	Etikettenhöhe B (mm)	Vertikaler Vorschub D (mm)	Etiketten pro Rolle	Empfohlenes Farbband	Kompatible Drucker
B-348: Polyolefin								
◇	BM61-10x60-348-YL	Gelb	10,00	60,00	65,09	250	M61-R6010	M611, BMP61, BMP71
◇	BM61-10x75-348-YL	Gelb	10,00	75,00	80,43	250	M61-R6010	M611, BMP61, BMP71
◇	BM61-10x60-348-WT	Weiß	10,00	60,00	65,09	250	M61-R6010	M611, BMP61, BMP71
◇	BM61-10x75-348-WT	Weiß	10,00	75,00	80,43	250	M61-R6010	M611, BMP61, BMP71
◇	BM61-15x75-348-YL	Gelb	15,00	75,00	80,43	250	M61-R6010	M611, BMP61, BMP71
◇	BM61-15x75-348-WT	Weiß	15,00	75,00	80,43	250	M61-R6010	M611, BMP61, BMP71
◇	BM61-25x75-348-YL	Gelb	25,00	75,00	80,43	250	M61-R6010	M611, BMP61, BMP71
◇	BM61-25x75-348-WT	Weiß	25,00	75,00	80,43	250	M61-R6010	M611, BMP61, BMP71

Bestellbezeichnungen, die mit „B“ beginnen, bezeichnen Großpackungen.

Für den BMP71 Drucker werden andere Spezialfarbbänder verwendet. Weitere Informationen finden Sie unter www.bradyeurope.com/BMP71

Leitungs- und Kabelkennzeichnung

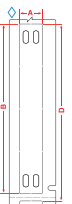
B-7598 Polyester-Kabelanhänger

Der B-7598 Polyester-Anhänger eignet sich ideal zur allgemeinen Kennzeichnung von Kabeln unter extremen Bedingungen. Die Anhänger werden mit Kabelbindern an Kabeln mit unterschiedlichen Durchmessern angebracht. Zu den Anwendungen des Anhängermaterials zählen:

- Kennzeichnung von Mehrleiterkabeln
- Kennzeichnung von Kabeln in Mobilfunkmasten
- Allgemeine Kennzeichnung von Kabeln in der Sprach- und Datenkommunikation
- Allgemeine Kennzeichnung von Kabeln unter besonders rauen Bedingungen



Diagramm	Bestellbezeichnung	Farbe	Etikettenbreite A (mm)	Etikettenhöhe B (mm)	Vertikaler Vorschub D (mm)	Etiketten pro Rolle	Empfohlenes Farbband	Kompatible Drucker
B-7598: Polyester								
◇	BM71-10X60-7598-BL	Blau	10,00	60,00	65,09	500	M61-R6010	M611, BMP61, BMP71
◇	BM71-10X75-7598-BL	Blau	10,00	75,00	80,43	250	M61-R6010	M611, BMP61, BMP71
◇	BM71-10X60-7598-YL	Gelb	10,00	60,00	65,09	500	M61-R6010	M611, BMP61, BMP71
◇	BM71-10X75-7598-YL	Gelb	10,00	75,00	80,43	250	M61-R6010	M611, BMP61, BMP71
◇	M61-10x60-B7598-YL	Gelb	10,00	60,00	65,09	100	M61-R6010	M611, BMP61
◇	M61-10x75-B7598-YL	Gelb	10,00	75,00	80,43	100	M61-R6010	M611, BMP61
◇	BM71-10X60-7598-GN	Grün	10,00	60,00	65,09	500	M61-R6010	M611, BMP61, BMP71
◇	BM71-10X75-7598-GN	Grün	10,00	75,00	80,43	250	M61-R6010	M611, BMP61, BMP71
◇	BM71-10X60-7598-RD	Rot	10,00	60,00	65,09	500	M61-R6010	M611, BMP61, BMP71
◇	BM71-10X75-7598-RD	Rot	10,00	75,00	80,43	250	M61-R6010	M611, BMP61, BMP71
◇	BM71-10X60-7598-BK	Schwarz	10,00	60,00	65,09	500	M61-R4410-WT	M611, BMP61, BMP71
◇	BM71-10X75-7598-BK	Schwarz	10,00	75,00	80,43	250	M61-R4410-WT	M611, BMP61, BMP71
◇	BM71-10X60-7598-SV	Silber	10,00	60,00	65,09	500	M61-R6010	M611, BMP61, BMP71
◇	BM71-10X75-7598-SV	Silber	10,00	75,00	80,43	250	M61-R6010	M611, BMP61, BMP71
◇	BM71-10X60-7598-WT	Weiß	10,00	60,00	65,09	500	M61-R6010	M611, BMP61, BMP71
◇	BM71-10X75-7598-WT	Weiß	10,00	75,00	80,43	250	M61-R6010	M611, BMP61, BMP71
◇	M61-10x60-B7598-WT	Weiß	10,00	60,00	65,09	100	M61-R6010	M611, BMP61
◇	M61-10x75-B7598-WT	Weiß	10,00	75,00	80,43	100	M61-R6010	M611, BMP61
◇	BM71-15X75-7598-BL	Blau	15,00	75,00	80,43	250	M61-R6010	M611, BMP61, BMP71
◇	BM71-15X75-7598-YL	Gelb	15,00	75,00	80,43	250	M61-R6010	M611, BMP61, BMP71
◇	M61-15x75-B7598-YL	Gelb	15,00	75,00	80,43	100	M61-R6010	M611, BMP61
◇	BM71-15X75-7598-GN	Grün	15,00	75,00	80,43	250	M61-R6010	M611, BMP61, BMP71
◇	BM71-15X75-7598-RD	Rot	15,00	75,00	80,43	250	M61-R6010	M611, BMP61, BMP71
◇	BM71-15X75-7598-BK	Schwarz	15,00	75,00	80,43	250	M61-R4410-WT	M611, BMP61, BMP71
◇	BM71-15X75-7598-SV	Silber	15,00	75,00	80,43	250	M61-R6010	M611, BMP61, BMP71
◇	BM71-15X75-7598-WT	Weiß	15,00	75,00	80,43	250	M61-R6010	M611, BMP61, BMP71
◇	M61-15x75-B7598-WT	Weiß	15,00	75,00	80,43	100	M61-R6010	M611, BMP61
◇	BM71-25X75-7598-BL	Blau	25,00	75,00	80,43	250	M61-R6010	M611, BMP61, BMP71
◇	M61-25x75-B7598-BL	Blau	25,00	75,00	80,43	100	M61-R6010	M611, BMP61
◇	BM71-25X75-7598-YL	Gelb	25,00	75,00	80,43	250	M61-R6010	M611, BMP61, BMP71
◇	M61-25x75-B7598-YL	Gelb	25,00	75,00	80,43	100	M61-R6010	M611, BMP61
◇	BM71-25X75-7598-GN	Grün	25,00	75,00	80,43	250	M61-R6010	M611, BMP61, BMP71
◇	M61-25x75-B7598-GN	Grün	25,00	75,00	80,43	100	M61-R6010	M611, BMP61
◇	BM71-25X75-7598-RD	Rot	25,00	75,00	80,43	250	M61-R6010	M611, BMP61, BMP71
◇	M61-25x75-B7598-RD	Rot	25,00	75,00	80,43	100	M61-R6010	M611, BMP61
◇	BM71-25X75-7598-BK	Schwarz	25,00	75,00	80,43	250	M61-R4410-WT	M611, BMP61, BMP71
◇	M61-25x75-B7598-BK	Schwarz	25,00	75,00	80,43	100	M61-R4410-WT	M611, BMP61
◇	BM71-25X75-7598-SV	Silber	25,00	75,00	80,43	250	M61-R6010	M611, BMP61, BMP71
◇	M61-25x75-B7598-SV	Silber	25,00	75,00	80,43	100	M61-R6010	M611, BMP61
◇	BM71-25X75-7598-WT	Weiß	25,00	75,00	80,43	250	M61-R6010	M611, BMP61, BMP71
◇	M61-25x75-B7598-WT	Weiß	25,00	75,00	80,43	100	M61-R6010	M611, BMP61

Bestellbezeichnungen, die mit „B“ beginnen, bezeichnen Großpackungen.

Für den BMP71 Drucker werden andere Spezialfarbbänder verwendet. Weitere Informationen finden Sie unter www.bradyeurope.com/BMP71

Leitungs- und Kabelkennzeichnung

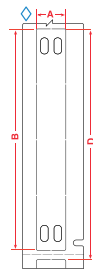
Verstärkter B-145 Polyethylen-Anhänger



- eignet sich zur Kennzeichnung von Mehrleiterkabeln, Inventar, Geräten und Maschinen, Lockout-Vorrichtungen sowie Halbfertigwaren und für Sicherheitswarnungen bei Reparaturen
- lässt sich über das vorgestanzte Loch einfach anbringen
- nicht klebend
- äußerst reißfest
- Standardausführung und flammhemmende Ausführung
- erhältlich in Silber, in zwei Größen und in matter Ausführung
- auf Kassetten (100) oder als Großpackung (1000) erhältlich



Diagramm	Bestellbezeichnung	Material	Farbe	Etikettenbreite A (mm)	Etikettenhöhe B (mm)	Etiketten pro Reihe	Etiketten pro Rolle	Empfohlenes Farbband	Kompatible Drucker
☐	M61-144-145FR-GY	Polyethylen	Grau	19,30	30,63	1	100	M61-R6210	M611 BMP61
☐	M61-144-145-GY	Polyethylen	Grau	19,30	30,63	1	100	M61-R6210	M611 BMP61
☐	BM61-144-145FR-GY	Polyethylen	Grau	19,30	30,63	1	1000	M61-R6210	M611 BMP61
☐	BM61-144-145-GY	Polyethylen	Grau	19,30	30,63	1	1000	M61-R6210	M611 BMP61
☐	M61-145-145FR-GY	Polyethylen	Grau	25,40	44,45	1	100	M61-R6210	M611 BMP61
☐	M61-145-145-GY	Polyethylen	Grau	25,40	44,45	1	100	M61-R6210	M611 BMP61
☐	BM61-145-145FR-GY	Polyethylen	Grau	25,40	44,45	1	1000	M61-R6210	M611 BMP61
☐	BM61-145-145-GY	Polyethylen	Grau	25,40	44,45	1	1000	M61-R6210	M611 BMP61

Bestellbezeichnungen, die mit „B“ beginnen, bezeichnen Großpackungen.

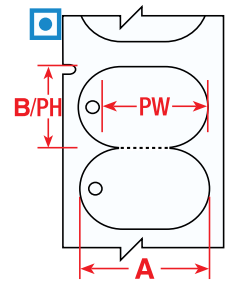

Reißfeste Kabelkennzeichnungen

- Diese äußerst reißfesten Kabelkennzeichnungen können für unterschiedliche Anwendungen eingesetzt werden, einschließlich Kennzeichnung von Mehrleiterkabeln, Inventar und Geräten.



Diagramm	Bestellbezeichnung	Farbe	Etikettenbreite A (mm)	Etikettenhöhe B (mm)	Bedruckbare Breite PW (mm)	Bedruckbare Höhe PH (mm)	Vertikaler Vorschub D (mm)	Etiketten pro Rolle	Empfohlenes Farbband	Kompatible Drucker
B-109: Polyethylen										
⊕	PTL-60-109	Weiß	12,00	50,00	12,00	33,00	50,00	100	M61-R4310	M611, BMP61, BMP71
⊕	BM71-60-109	Weiß	12,00	50,00	12,00	33,00	50,17	1000	M61-R4310	M611, BMP61, BMP71
⊕	PTL-12-109-YL	Gelb	19,05	76,20	17,78	52,07	76,20	100	M61-R4310	M611, BMP61, BMP71
⊕	PTL-12-109	Weiß	19,05	76,20	17,78	52,07	76,20	100	M61-R4310	M611, BMP61, BMP71
⊕	BM71-12-109	Weiß	19,05	76,20	17,78	52,07	76,20	1000	M61-R4310	M611, BMP61, BMP71
⊕	PTL-36-109	Weiß	44,45	28,58	-	-	28,58	250	M61-R4310	M611, BMP61, BMP71

Bestellbezeichnungen, die mit „B“ beginnen, bezeichnen Großpackungen.

Für den BMP71 Drucker werden andere Spezialfarbbänder verwendet. Weitere Informationen finden Sie unter www.bradyeurope.com/BMP71

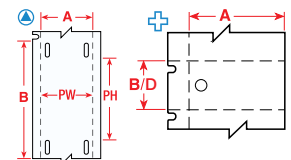

Einen detaillierten Materialindex finden Sie auf den Seiten 52-57.

Leitungs- und Kabelkennzeichnung

LAMINAT Träger für die Kabelkennzeichnung

- LAMINAT Träger verfügen über einen Streifen zur Laminierung von Textetiketten.
- Die Träger werden mit zwei Kabelbindern an Kabeln und Leitungen angebracht und ermöglichen so eine dauerhafte Kennzeichnung.
- Die LAMINAT Träger sind die ideale Wahl, wenn die Beständigkeit der Kabelkennzeichnung besonders wichtig ist.



Ziehen Sie den Schutzfilm nach hinten.



Platzieren Sie das Etikett in der Mitte, und achten Sie darauf, dass auf allen vier Seiten des Etiketts Platz zum Versiegeln bleibt.



Versiegeln Sie den Träger, indem Sie einen Finger auf den Film legen und nach vorne schieben, wodurch der Film vom Silikonträger abgelöst wird.



Die Kabelbinder sollten immer von oben angebracht werden, wodurch der LAMINAT Träger am Kabel entlang gebogen wird.

Diagramm	Bestellbezeichnung	Farbe	Breite (mm)	Etikettenhöhe B (mm)	Breite des laminierten Bereichs (mm)	Höhe des laminierten Bereichs (mm)	Empfohlene Etiketten / Bänder	Verpackungseinheit
B-7644: Polypropylen-Anhänger mit Polyester-Schutzlaminat								
	LC-65X13-B7644-0.1	Gelb	65,00	13,00	42,50	9,00	PTLTL-5-430/6 mm	100
	LC-71X9-B7644-0.1	Gelb	71,00	9,00	45,00	9,00	PTLTL-5-430/6 mm	100
	LC-103X15-B7644-0.1	Gelb	103,00	15,00	55,00	15,00	PTLTL-6-430/6 mm	100
	LC-128X15-B7644	Gelb	128,00	15,00	80,00	15,00	PTLTL-1-430/9 mm	100

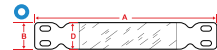

LAMINAT Anhänger

- Die LAMINAT Anhänger (Manila-Anhänger) eignen sich ideal für die Kennzeichnung in besonders anspruchsvollen Umgebungen, z. B. für Ventile, Instrumente, Motoren und andere industrielle Bauteile.



Diagramm	Bestellbezeichnung	Farbe	Breite (mm)	Etikettenhöhe B (mm)	Breite des laminierten Bereichs (mm)	Höhe des laminierten Bereichs (mm)	Empfohlene Etiketten / Bänder	Verpackungseinheit
B-7645: Polypropylen-Anhänger mit Polyester-Schutzlaminat								
	LT-59X25-B7645-0.05	Gelb	59,00	25,00	43,00	25,00	PTLTL-4-430/9, 12, 19 mm	50
	LT-59X25-B7645-WR-0.05	Gelb	59,00	25,00	43,00	25,00	PTLTL-4-430/9, 12, 19 mm	50

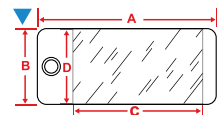

Empfohlene Etiketten für LAMINAT Träger für die Kabelkennzeichnung

- Die transparenten Polyester-Etiketten wurden speziell für LAMINAT Träger für die Kabelkennzeichnung entwickelt.

Diagramm	Bestellbezeichnung	Farbe	Etikettenbreite A (mm)	Etikettenhöhe B (mm)	Spezielle Eigenschaften	Etiketten pro Rolle	Empfohlenes Farbband	Kompatible Drucker
B-430: Polyester								
	PTLTL-6-430	Transparent	11,00	49,00	In Verbindung mit LC-103x15-B7644 verwenden	150	M61-R6010	M611, BMP61, BMP71
	PTLTL-1-430	Transparent	11,00	74,00	In Verbindung mit LC-128x15-B7644 verwenden	100	M61-R6010	M611, BMP61, BMP71
	PTLTL-4-430	Transparent	37,00	21,00	In Verbindung mit LT-59x25-B7645 verwenden	300	M61-R6010	M611, BMP61, BMP71
	PTLTL-5-430	Transparent	39,00	5,00	In Verbindung mit LC-65x13-B7644 / LC-71x9-B7644 verwenden	300	M61-R6010	M611, BMP61, BMP71

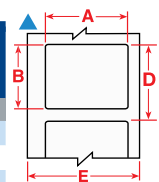

Für den BMP71 Drucker werden andere Spezialfarbbänder verwendet. Weitere Informationen finden Sie unter www.bradyeurope.com/BMP71

Farbige Nylonbinder

- Ideal zur Farbkodierung geeignet.

Bestellbezeichnung	Farbe	Breite (mm)	Länge (mm)	Anzahl
196283	Schwarz	3,50	200,00	100
196311	Weiß	3,50	200,00	100
196352	Gelb	3,50	200,00	100
196349	Blau	3,60	200,00	100
196350	Grün	3,60	200,00	100
196351	Rot	3,60	200,00	100



Leitungs- und Kabelkennzeichnung

DuraSleeve Einsteckschilder

- Bedruckbare DuraSleeve-Einsteckschilder von Brady ermöglichen eine beständige Legende.
- Anhänger und Einsteckschilder lassen sich ganz einfach in die transparenten Träger einschieben.
- Die Legende kann vor oder nach dem Anschluss geändert werden.



Diagramm	Bestellbezeichnung	Farbe	Etikettenbreite A (mm)	Etikettenhöhe B (mm)	Vertikaler Vorschub D (mm)	Etiketten pro Rolle	Empfohlenes Farbband	Kompatible Drucker
B-390: Polypropylen								
☒	PTDS-15-390	Weiß	15,00	4,14	4,14	300	M61-R6010, M61-R6610	M611, BMP61, BMP71
☒	BPTDS-15-390	Weiß	15,00	4,14	-	3000	M61-R6010, M61-R6610	M611, BMP61, BMP71
☒	PTDS-30-390	Weiß	30,00	4,14	4,14	300	M61-R6010, M61-R6610	M611, BMP61, BMP71
☒	BPTDS-30-390	Weiß	30,00	4,14	-	3000	M61-R6010, M61-R6610	M611, BMP61, BMP71
B-7596: Polyethylen								
★	PTDSU-15-7596	Weiß	15,00	4,20	-	2500	M61-R4310, M61-R6210	M611, BMP61
★	PTDSU-15-7596-YL	Gelb	15,00	4,20	-	2500	M61-R4310, M61-R6210	M611, BMP61
★	PTDSU-30-7596	Weiß	30,00	4,10	4,10	2500	M61-R4310, M61-R6210	M611, BMP61
★	PTDSU-30-7596-YL	Gelb	30,00	4,10	4,10	2500	M61-R4310, M61-R6210	M611, BMP61
B-7597: Polyethylen								
☆	PTDSU-10-7597	Weiß	10,00	4,20	4,20	1500	M61-R4310	M611, BMP61, BMP71
☆	PTDSU-10-7597-YL	Gelb	10,00	4,20	4,20	1500	M61-R6010	M611, BMP61, BMP71
☆	PTDSU-15-7597	Weiß	15,00	4,20	4,20	1500	M61-R4310	M611, BMP61, BMP71
☆	PTDSU-15-7597-YL	Gelb	15,00	4,20	4,20	1500	M61-R6010	M611, BMP61, BMP71
☆	PTDSU-30-7597	Weiß	30,00	4,10	4,10	1500	M61-R4310	M611, BMP61, BMP71
☆	PTDSU-30-7597-YL	Gelb	30,00	4,10	4,10	1500	M61-R6010	M611, BMP61, BMP71
B-7696: Vinyl								
★	BM71D-1-7696	Weiß	10,00	4,40	7,56	2500	M61-R6010	M611, BMP61, BMP71
★	BM71D-1-7696-YL	Gelb	10,00	4,40	7,56	2500	M61-R6010	M611, BMP61, BMP71
★	PTLRDS-12x4,4-7696	Weiß	12,00	4,40	7,56	250	M61-R6010	M611, BMP61, BMP71
★	BM71D-2-7696	Weiß	12,00	4,40	7,56	2500	M61-R6010	M611, BMP61, BMP71
★	BM71D-2-7696-YL	Gelb	12,00	4,40	7,56	2500	M61-R6010	M611, BMP61, BMP71
★	PTLRDS-16x4,4-7696	Weiß	16,00	4,40	7,56	250	M61-R6010	M611, BMP61, BMP71
★	PTLRDS-16x4,4-7696-YL	Gelb	16,00	4,40	7,56	250	M61-R6010	M611, BMP61, BMP71
★	BM71D-3-7696	Weiß	16,00	4,40	7,56	2500	M61-R6010	M611, BMP61, BMP71
★	BM71D-3-7696-YL	Gelb	16,00	4,40	7,56	5000	M61-R6010	M611, BMP61, BMP71
★	PTLRDS-23x4,4-7696	Weiß	23,00	4,40	7,56	250	M61-R6010	M611, BMP61, BMP71
★	BM71D-4-7696	Weiß	23,00	4,40	7,56	2500	M61-R6010	M611, BMP61, BMP71
★	BM71D-4-7696-YL	Gelb	23,00	4,40	7,56	2500	M61-R6010	M611, BMP61, BMP71
★	PTLRDS-30x4,4-7696	Weiß	30,00	4,40	7,56	250	M61-R6010	M611, BMP61, BMP71
★	PTLRDS-30x4,4-7696-YL	Gelb	30,00	4,40	7,56	250	M61-R6010	M611, BMP61, BMP71
★	BM71D-5-7696	Weiß	30,00	4,40	7,56	2500	M61-R6010	M611, BMP61, BMP71
★	BM71D-5-7696-YL	Gelb	30,00	4,40	7,56	5000	M61-R6010	M611, BMP61, BMP71

Bestellbezeichnungen, die mit „B“ beginnen, bezeichnen Großpackungen.

Für den BMP71 Drucker werden andere Spezialfarbbänder verwendet. Weitere Informationen finden Sie unter www.bradyeurope.com/BMP71

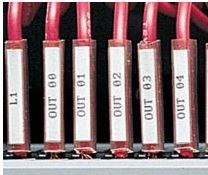
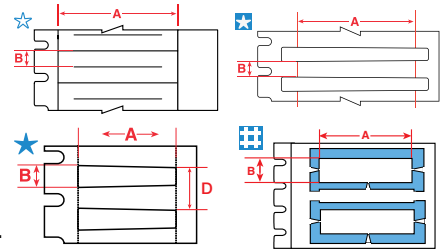

DuraSleeve Träger für Anhänger

DuraSleeve-Träger für Anhänger bestehen aus transparentem PVC. Die besondere Form des Trägers ermöglicht die Anpassung an Kabel mit verschiedensten Durchmessern. Die Träger sind in unterschiedlichen Größen erhältlich, die für Kabel mit einem Außendurchmesser von 1,30 mm bis 15 mm geeignet sind.

- Temperaturbereich: -40 °C bis 60 °C
- Material: PVC

Ihr Brady-Ansprechpartner hilft Ihnen gerne bei der Auswahl des Trägers, der für Ihre Anwendung am besten geeignet ist.



Bauteil- und Gerätekennzeichnung

EPREP (Engraved Plate REPlacement) – Typenschilder als Ersatz für Gravurschilder

- Die innovativen EPREP-Typenschilder von Brady wurden speziell entwickelt, um gravierte und gestanzte Typenschilder zur Kennzeichnung von elektrischen Komponenten, Schaltschränken, Drucktasten, Patch-Panels usw. zu ersetzen.

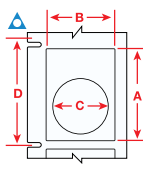
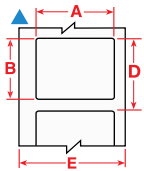

Auf Rolle



Fächerfaltung



Großpackung



Diagramm	Bestellbezeichnung	Farbe	Etikettenbreite A (mm)	Etikettenhöhe B (mm)	Durchmesser C (mm)	Vertikaler Vorschub D (mm)	Etiketten pro Rolle	Layout	Empfohlenes Farbband	Kompatible Drucker
B-7593: Polyester mit Polyethylschaum-Laminat										
▲	M61EP-06-7593-YL	Gelb	15,00	45,00	-	68,26	300	Fächerfaltung	M61-R6010	M611, BMP61
▲	M61EP-06-7593-RD	Rot	15,00	45,00	-	68,26	300	Fächerfaltung	M61-R4410-WT	M611, BMP61
▲	M61EP-06-7593-BK	Schwarz	15,00	45,00	-	68,26	300	Fächerfaltung	M61-R4410-WT	M611, BMP61
▲	BM61E-06-7593-SV	Silber	15,00	45,00	-	68,26	450	Großpackung	M61-R6010	M611, BMP61
▲	BM61E-06-7593-WT	Weiß	15,00	45,00	-	68,26	450	Großpackung	M61-R6010	M611, BMP61
▲	M61EP-07-7593-YL	Gelb	18,00	35,00	-	45,00	300	Fächerfaltung	M61-R6010	M611, BMP61
▲	M61EP-07-7593-BK	Schwarz	18,00	35,00	-	45,00	300	Fächerfaltung	M61-R4410-WT	M611, BMP61
▲	M61EP-07-7593-SV	Silber	18,00	35,00	-	45,00	300	Fächerfaltung	M61-R6010	M611, BMP61
▲	M61EP-07-7593-WT	Weiß	18,00	35,00	-	45,00	300	Fächerfaltung	M61-R6010	M611, BMP61
▲	M61EP-08-7593-YL	Gelb	19,00	48,00	-	71,00	300	Fächerfaltung	M61-R6010	M611, BMP61
▲	M61EP-08-7593-BK	Schwarz	19,00	48,00	-	71,00	300	Fächerfaltung	M61-R4410-WT	M611, BMP61
▲	M61EP-08-7593-SV	Silber	19,00	48,00	-	71,00	300	Fächerfaltung	M61-R6010	M611, BMP61
▲	M61EP-08-7593-WT	Weiß	19,00	48,00	-	71,00	300	Fächerfaltung	M61-R6010	M611, BMP61
▲	PTLEP-09-7593-YL	Gelb	25,00	75,00	-	78,17	100	Fächerfaltung	M61-R6010	M611, BMP61, BMP71
▲	PTLEP-09-7593-WT	Weiß	25,00	75,00	-	78,17	100	Fächerfaltung	M61-R6010	M611, BMP61, BMP71
▲	PTLEP-01-7593-YL	Gelb	27,00	8,00	-	11,17	250	Auf Rolle	M61-R6010	M611, BMP61, BMP71
▲	PTLEP-01-7593-GR	Grün	27,00	8,00	-	11,17	250	Auf Rolle	M61-R4410-WT	M611, BMP61, BMP71
▲	PTLEP-01-7593-RD	Rot	27,00	8,00	-	11,17	250	Auf Rolle	M61-R4410-WT	M611, BMP61, BMP71
▲	PTLEP-01-7593-BK	Schwarz	27,00	8,00	-	11,17	250	Auf Rolle	M61-R4410-WT	M611, BMP61, BMP71
▲	PTLEP-01-7593-SV	Silber	27,00	8,00	-	11,17	250	Auf Rolle	M61-R6010	M611, BMP61, BMP71
▲	PTLEP-01-7593-WT	Weiß	27,00	8,00	-	11,17	250	Auf Rolle	M61-R6010	M611, BMP61, BMP71
▲	PTLEP-02-7593-YL	Gelb	27,00	12,50	-	15,67	250	Auf Rolle	M61-R6010	M611, BMP61, BMP71
▲	PTLEP-02-7593-GR	Grün	27,00	12,50	-	15,67	250	Auf Rolle	M61-R4410-WT	M611, BMP61, BMP71
▲	PTLEP-02-7593-RD	Rot	27,00	12,50	-	15,67	250	Auf Rolle	M61-R4410-WT	M611, BMP61, BMP71
▲	PTLEP-02-7593-BK	Schwarz	27,00	12,50	-	15,67	250	Auf Rolle	M61-R4410-WT	M611, BMP61, BMP71
▲	PTLEP-02-7593-SV	Silber	27,00	12,50	-	15,67	250	Auf Rolle	M61-R6010	M611, BMP61, BMP71
▲	PTLEP-02-7593-WT	Weiß	27,00	12,50	-	15,67	250	Auf Rolle	M61-R6010	M611, BMP61, BMP71
▲	PTLEP-03-7593-YL	Gelb	27,00	15,00	-	18,17	150	Auf Rolle	M61-R6010	M611, BMP61, BMP71
▲	PTLEP-03-7593-RD	Rot	27,00	15,00	-	18,17	150	Auf Rolle	M61-R4410-WT	M611, BMP61, BMP71
▲	PTLEP-03-7593-BK	Schwarz	27,00	15,00	-	18,17	150	Auf Rolle	M61-R4410-WT	M611, BMP61, BMP71
▲	PTLEP-03-7593-SV	Silber	27,00	15,00	-	18,17	150	Auf Rolle	M61-R6010	M611, BMP61, BMP71
▲	PTLEP-03-7593-WT	Weiß	27,00	15,00	-	18,17	150	Auf Rolle	M61-R6010	M611, BMP61, BMP71
▲	PTLEP-04-7593-YL	Gelb	27,00	18,00	-	21,17	150	Auf Rolle	M61-R6010	M611, BMP61, BMP71
▲	PTLEP-04-7593-RD	Rot	27,00	18,00	-	21,17	150	Auf Rolle	M61-R4410-WT	M611, BMP61, BMP71
▲	PTLEP-04-7593-BK	Schwarz	27,00	18,00	-	21,17	150	Auf Rolle	M61-R4410-WT	M611, BMP61, BMP71
▲	PTLEP-04-7593-SV	Silber	27,00	18,00	-	21,17	150	Auf Rolle	M61-R6010	M611, BMP61, BMP71
▲	PTLEP-04-7593-WT	Weiß	27,00	18,00	-	21,17	150	Auf Rolle	M61-R6010	M611, BMP61, BMP71
△	PTLEP-05-7593-YL	Gelb	30,00	40,00	24,00	43,17	100	Fächerfaltung	M61-R6010	M611, BMP61, BMP71
△	PTLEP-05-7593-GR	Grün	30,00	40,00	24,00	43,17	100	Fächerfaltung	M61-R4410-WT	M611, BMP61, BMP71
△	PTLEP-05-7593-RD	Rot	30,00	40,00	24,00	43,17	100	Fächerfaltung	M61-R4410-WT	M611, BMP61, BMP71
△	PTLEP-05-7593-BK	Schwarz	30,00	40,00	24,00	43,17	100	Fächerfaltung	M61-R4410-WT	M611, BMP61, BMP71
△	PTLEP-05-7593-SV	Silber	30,00	40,00	24,00	43,17	100	Fächerfaltung	M61-R6010	M611, BMP61, BMP71
△	PTLEP-05-7593-WT	Weiß	30,00	40,00	24,00	43,17	100	Fächerfaltung	M61-R6010	M611, BMP61, BMP71

Bestellbezeichnungen, die mit „B“ beginnen, bezeichnen Großpackungen.

Für den BMP71 Drucker werden andere Spezialfarbbänder verwendet. Weitere Informationen finden Sie unter www.bradyeurope.com/BMP71

Bauteil- und Gerätekennzeichnung

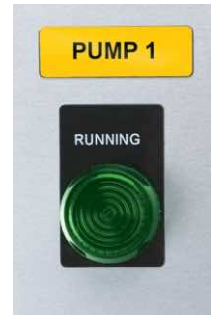
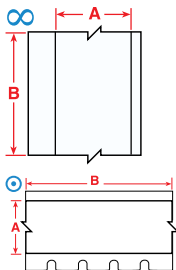
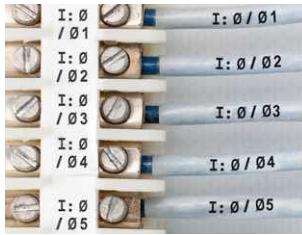

Kennzeichnung von Klemmblöcken

- Ablösbarer Markierer aus Vinylgewebe mit einem festen Klebstoff, der eine ausgezeichnete Klebkraft bietet, sich jedoch leicht wiederablösen und wiederanbringen lässt.

Diagramm	Bestellbezeichnung	Farbe	Etikettenbreite A (mm)	Etikettenlänge B (m)	Etiketten pro Rolle	Empfohlenes Farbband	Kompatible Drucker
B-498: Vinylgewebe							
∞	PTLTB-498-240	Weiß	6,10	9,14	1	M61-R6210	M611, BMP61, BMP71
⊙	M61C-240-498	Weiß	6,10	9,14	1	M61-R6210	M611, BMP61
∞	PTLTB-498-318	Weiß	8,08	9,14	1	M61-R6210	M611, BMP61, BMP71
⊙	M61C-318-498	Weiß	8,08	9,14	1	M61-R6210	M611, BMP61
∞	PTLTB-498-375	Weiß	9,52	9,14	1	M61-R6210	M611, BMP61, BMP71
⊙	M61C-375-498	Weiß	9,53	9,14	1	M61-R6210	M611, BMP61

Für den BMP71 Drucker werden andere Spezialfarbbänder verwendet. Weitere Informationen finden Sie unter www.bradyeurope.com/BMP71



Allgemeine Kennzeichnung von elektrischen Komponenten

- Markierer aus Nylongewebe mit festem Klebstoff, der auch in rauen Umgebungen eine hervorragende Klebkraft bietet.



Diagramm	Bestellbezeichnung	Farbe	Etikettenbreite A (mm)	Etikettenhöhe B (mm)	Etikettenlänge B (m)	Durchmesser C (mm)	Vertikaler Vorschub D (mm)	Max. Zeichen pro Zeile	Max. Textzeilen	Etiketten pro Rolle	Empfohlenes Farbband	Kompatible Drucker
B-498: Vinylgewebe												
⊙	BM71C-240-498	Weiß	6,10	-	83,80	-	-	5	1	500	M61-R6200	M611, BMP61, BMP71
⊙	BM71C-318-498	Weiß	8,08	-	83,80	-	-	7	1	500	M61-R6200	M611, BMP61, BMP71
⊙	BM71C-375-498	Weiß	9,53	-	83,80	-	-	7	1	500	M61-R6200	M611, BMP61, BMP71
B-499: Nylongewebe												
×	PTL-83-499-YL	Gelb	-	-	-	12,70	15,87	11	1	500	M61-R4310	M611, BMP61, BMP71
×	PTL-82-499-YL	Gelb	-	-	-	9,53	12,70	8	3	500	M61-R4310	M611, BMP61, BMP71
×	PTL-82-499	Weiß	-	-	-	9,53	12,70	8	3	500	M61-R4310	M611, BMP61, BMP71
×	PTL-83-499	Weiß	-	-	-	12,70	15,87	11	1	500	M61-R4310	M611, BMP61, BMP71
▲	PTL-67-499-YL	Gelb	15,00	9,00	-	-	12,17	13	2	750	M61-R4310	M611, BMP61, BMP71
▲	BPTL-67-499-YL	Gelb	15,00	9,00	-	-	12,17	13	2	7500	M61-R4310	M611, BMP61
▲	PTL-153-499-YL	Gelb	16,00	5,00	-	-	8,17	15	1	750	M61-R4310	M611, BMP61, BMP71
▲	PTL-47-499-YL	Gelb	20,00	8,00	-	-	11,17	18	2	750	M61-R4310	M611, BMP61, BMP71

Bestellbezeichnungen, die mit „B“ beginnen, bezeichnen Großpackungen.

Für den BMP71 Drucker werden andere Spezialfarbbänder verwendet. Weitere Informationen finden Sie unter www.bradyeurope.com/BMP71

i Einen detaillierten Materialindex finden Sie auf den Seiten 52-57.

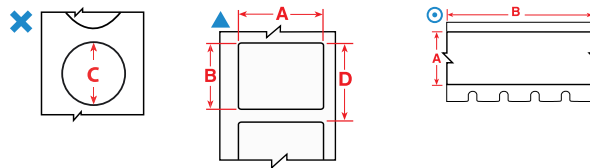
Bauteilkennzeichnung

Workstation-Etiketten

- Eine Auswahl an beständigen und widerstandsfähigen Materialien zur Kennzeichnung Ihrer Workstation.



Diagramm	Bestellbezeichnung	Farbe	Etikettenbreite A (mm)	Etikettenhöhe B (mm)	Vertikaler Vorschub D (mm)	Etiketten pro Rolle	Empfohlenes Farbband	Kompatible Drucker
B-412: Polypropylen								
⊗	PTL-40-412	Weiß	49,23	9,53	9,53	750	M61-R6210	M611, BMP61, BMP71
⊗	BM71-40-412	Weiß	49,23	9,53	9,53	5000	M61-R6210	M611, BMP61, BMP71
B-422: Polyester								
⊗	PTL-39-422	Weiß	9,53	15,24	15,24	750	M61-R6010	M611, BMP61, BMP71
▲	PTL-44-422	Weiß	12,70	9,53	12,70	500	M61-R6010	M611, BMP61, BMP71
▲	PTL-7-422	Weiß	12,70	12,70	15,87	500	M61-R6010	M611, BMP61, BMP71
▲	PTL-17-422	Weiß	25,40	12,70	15,87	500	M61-R6010	M611, BMP61, BMP71
▲	PTL-16-422	Weiß	25,40	9,53	12,70	500	M61-R6010	M611, BMP61, BMP71
▲	PTL-29-422	Weiß	38,10	12,70	15,88	500	M61-R6010	M611, BMP61, BMP71
B-430: Polyester								
▲	PTL-71-430	Transparent	8,89	5,08	8,25	750	M61-R6010	M611, BMP61, BMP71
⊗	PTL-39-430	Transparent	9,53	15,24	15,24	750	M61-R6010	M611, BMP61, BMP71
▲	PTL-7-430	Transparent	12,70	12,70	15,87	500	M61-R6010	M611, BMP61, BMP71
▲	PTL-44-430	Transparent	12,70	9,53	12,70	500	M61-R6010	M611, BMP61, BMP71
▲	PTL-17-430	Transparent	25,40	12,70	15,87	500	M61-R6010	M611, BMP61, BMP71
▲	PTL-16-430	Transparent	25,40	9,53	12,70	500	M61-R6010	M611, BMP61, BMP71
▲	PTL-45-430	Transparent	38,10	9,53	12,70	500	M61-R6010	M611, BMP61, BMP71
▲	PTL-29-430	Transparent	38,10	12,70	15,88	500	M61-R6010	M611, BMP61, BMP71

Bestellbezeichnungen, die mit „B“ beginnen, bezeichnen Großpackungen.

Für den BMP71 Drucker werden andere Spezialfarbbänder verwendet. Weitere Informationen finden Sie unter www.bradyeurope.com/BMP71

Etiketten für Patch-Panels

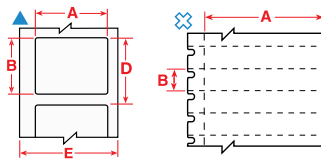
- Sie können voll formatierte, serialisierte Etiketten für Ihre Klemmblöcke erstellen.
- Anschlüsse, Buchsen und Ausgänge lassen sich mit Klebeetiketten oder Einschubstreifen kennzeichnen.



Diagramm	Bestellbezeichnung	Farbe	Etikettenbreite A (mm)	Etikettenhöhe B (mm)	Etikettenlänge B (m)	Vertikaler Vorschub D (mm)	Etiketten pro Rolle	Empfohlenes Farbband	Kompatible Drucker
B-412: Polypropylen									
◆	PTL-55-412	Weiß	5,84	-	15,24	-	1	M61-R6210	M611, BMP61, BMP71
◆	PTL-56-412	Weiß	9,53	-	15,24	-	1	M61-R6210	M611, BMP61, BMP71
◆	PTL-57-412	Weiß	12,70	-	15,24	-	1	M61-R6210	M611, BMP61, BMP71
◆	PTL-58-412	Weiß	13,59	-	15,24	-	1	M61-R6210	M611, BMP61, BMP71
◆	PTL-59-412	Weiß	19,94	-	15,24	-	1	M61-R6210	M611, BMP61, BMP71
B-422: Polyester									
⊗	PTL-39-422	Weiß	9,53	15,24	-	15,24	750	M61-R6010	M611, BMP61, BMP71
▲	PTL-7-422	Weiß	12,70	12,70	-	15,87	500	M61-R6010	M611, BMP61, BMP71
⊙	PTLTB-8-422	Weiß	8,00	-	15,00	-	1	M61-R6010	M611, BMP61, BMP71
∞	PTL-46-422	Weiß	9,53	-	15,24	-	1	M61-R6010	M611, BMP61, BMP71
∞	PTL-8-422	Weiß	12,70	-	15,24	-	1	M61-R6010	M611, BMP61, BMP71
B-428: Metallisierter Polyester									
⊙	M61C-500-428	Hellgrau	12,70	-	15,24	-	1	M61-R4310	M611, BMP61
B-430: Polyester									
▲	PTL-7-430	Transparent	12,70	12,70	-	15,87	500	M61-R6010	M611, BMP61, BMP71
⊙	M61C-375-430	Transparent	9,52	-	15,24	-	1	M61-R6010	M611, BMP61
⊗	PTL-39-430	Transparent	9,53	15,24	15,24	15,24	750	M61-R6010	M611, BMP61, BMP71
∞	PTL-46-430	Transparent	9,53	-	15,24	-	1	M61-R6010	M611, BMP61, BMP71
∞	PTL-8-430	Transparent	12,70	-	15,24	-	1	M61-R6010	M611, BMP61, BMP71
⊙	M61C-500-430	Transparent	12,70	-	15,24	-	1	M61-R6010	M611, BMP61
B-432: Polyester									
▲	PTL-10-432	Transparent	19,05	6,35	-	9,53	750	M61-R6010	M611, BMP61, BMP71
∞	PTL-8-432	Transparent	12,70	-	15,24	-	1	M61-R6010	M611, BMP61, BMP71
B-7551: Polyester									
⊙	PTLTB-5-7551	Transparent	4,50	-	15,00	-	1	M61-R6010	M611, BMP61, BMP71
⊙	PTLTB-8-7551	Transparent	8,00	-	15,00	-	1	M61-R6010	M611, BMP61, BMP71

Für den BMP71 Drucker werden andere Spezialfarbbänder verwendet. Weitere Informationen finden Sie unter www.bradyeurope.com/BMP71

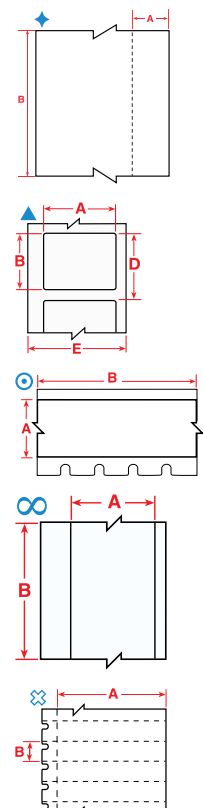

Inventar- und Bauteilkennzeichnung



Kennzeichnung von Racks und Schalttafeln, allgemeine Kennzeichnung in der Datenkommunikation

- Beständige Materialien in unterschiedlichen Größen und mit dauerhaftem Klebstoff zur Kennzeichnung von Racks, Einbauschächten, Rahmen, Einschüben und anderen Geräten für die Sprach- und Datenkommunikation.



Diagramm	Bestellbezeichnung	Farbe	Etikettenbreite A (mm)	Etikettenhöhe B (mm)	Etikettenlänge B (m)	Vertikaler Vorschub D (mm)	Etiketten pro Rolle	Empfohlenes Farbband	Kompatible Drucker
B-422: Polyester									
▲	PTL-20-422	Weiß	25,40	50,80	-	53,98	100	M61-R6010	M611, BMP61, BMP71
▲	BM71-20-422	Weiß	25,40	50,80	-	53,98	1000	M61-R6010	M611, BMP61, BMP71
⊙	M61C-375-422	Weiß	9,52	-	15,24	-	1	M61-R6010	M611, BMP61
⊙	M61C-475-422	Weiß	12,06	-	15,24	-	1	M61-R6010	M611, BMP61
∞	PTL-8-422	Weiß	12,70	-	15,24	-	1	M61-R6010	M611, BMP61, BMP71
⊙	M61C-500-422	Weiß	12,70	-	15,24	-	1	M61-R6010	M611, BMP61
⊙	M61C-625-422	Weiß	15,88	-	15,24	-	1	M61-R6010	M611, BMP61
∞	PTL-42-422	Weiß	25,40	-	15,24	-	1	M61-R6010	M611, BMP61, BMP71
B-423: Polyester									
▲	PTL-10-423	Weiß	19,05	6,35	-	9,53	750	M61-R6010	M611, BMP61, BMP71
▲	M61-30-423	Weiß	38,10	19,05	-	22,23	250	M61-R6010	M611, BMP61
▲	M61-52-423	Weiß	48,26	15,24	-	18,42	250	M61-R6010	M611, BMP61
⊙	M61C-500-423	Weiß	12,70	-	15,24	-	1	M61-R6010	M611, BMP61
B-428: Metallisierter Polyester									
⊙	M61C-500-428	Hellgrau	12,70	-	15,24	-	1	M61-R4310	M611, BMP61
B-430: Polyester									
▲	M61-22-430	Transparent	25,40	76,20	-	79,38	100	M61-R6010	M611, BMP61
▲	PTL-28-430	Transparent	38,10	6,35	-	9,53	750	M61-R6010	M611, BMP61, BMP71
▲	M61-30-430	Transparent	38,10	19,05	-	22,23	250	M61-R6010	M611, BMP61
▲	M61-78-430	Transparent	48,26	25,40	-	28,58	250	M61-R6010	M611, BMP61
▲	M61-37-430	Transparent	48,26	76,20	-	79,38	100	M61-R6010	M611, BMP61
▲	M61-52-430	Transparent	48,26	15,24	-	18,42	250	M61-R6010	M611, BMP61
⊙	M61C-375-430	Transparent	9,52	-	15,24	-	1	M61-R6010	M611, BMP61
∞	PTL-8-430	Transparent	12,70	-	15,24	-	1	M61-R6010	M611, BMP61, BMP71
⊙	M61C-500-430	Transparent	12,70	-	15,24	-	1	M61-R6010	M611, BMP61
∞	PTL-42-430	Transparent	25,40	-	15,24	-	1	M61-R6010	M611, BMP61, BMP71
∞	PTL-43-430	Transparent	48,26	-	15,24	-	1	M61-R6010	M611, BMP61, BMP71
B-432: Polyester									
▲	PTL-11-432	Transparent	12,70	19,05	-	15,88	500	M61-R6010	M611, BMP61, BMP71
∞	PTL-101-432	Transparent	6,35	-	15,24	-	1	M61-R6010	M611, BMP61, BMP71
∞	PTL-8-432	Transparent	12,70	-	15,24	-	1	M61-R6010	M611, BMP61, BMP71
∞	PTL-42-432	Transparent	25,40	-	15,24	-	1	M61-R6010	M611, BMP61, BMP71
∞	PTL-43-432	Transparent	48,26	-	15,24	-	1	M61-R6010	M611, BMP61, BMP71
B-483A: Polyester									
∞	PTL-101-483	Weiß	6,35	-	15,24	-	1	M61-R6010	M611, BMP61, BMP71
⊙	M61C-500-483	Weiß	12,70	-	15,24	-	1	M61-R6010	M611, BMP61
∞	PTL-42-483	Weiß	25,40	-	15,24	-	1	M61-R6010	M611, BMP61, BMP71
∞	PTL-43-483	Weiß	48,26	-	15,24	-	1	M61-R6010	M611, BMP61, BMP71

Bestellbezeichnungen, die mit „B“ beginnen, bezeichnen Großpackungen.

Für den BMP71 Drucker werden andere Spezialfarbbänder verwendet. Weitere Informationen finden Sie unter www.bradyeurope.com/BMP71

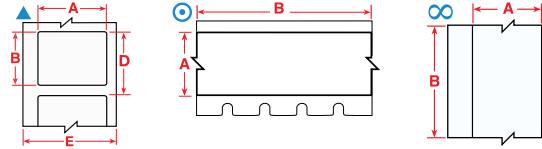
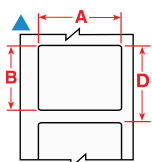

Papieretiketten

- Wirtschaftliche Lösung für die allgemeine Kennzeichnung bei geringer Beanspruchung.
- Weiße Oberfläche und matte Deckschicht.
- Hoher Kontrast und ausgezeichnete Schmierfestigkeit für den Druck von Barcodes.

Diagramm	Bestellbezeichnung	Farbe	Etikettenbreite A (mm)	Etikettenhöhe B (mm)	Vertikaler Vorschub D (mm)	Etiketten pro Rolle	Empfohlenes Farbband	Kompatible Drucker
B-424: Papier								
▲	PTL-80-424	Weiß	19,05	22,86	22,22	250	M61-R4310	M611, BMP61, BMP71
▲	PTL-20-424	Weiß	25,40	50,80	53,98	100	M61-R4310	M611, BMP61, BMP71
▲	BM71-20-424	Weiß	25,40	50,80	53,98	1000	M61-R4310	M611, BMP61, BMP71
▲	PTL-22-424	Weiß	76,20	25,40	79,37	100	M61-R4310	M611, BMP61, BMP71
▲	PTL-37-424	Weiß	76,20	48,26	79,37	100	M61-R4310	M611, BMP61, BMP71
▲	PTL-38-424	Weiß	101,60	48,26	104,77	100	M61-R4310	M611, BMP61, BMP71

Bestellbezeichnungen, die mit „B“ beginnen, bezeichnen Großpackungen.

Für den BMP71 Drucker werden andere Spezialfarbbänder verwendet. Weitere Informationen finden Sie unter www.bradyeurope.com/BMP71

Inventar- und Bauteilkennzeichnung

Typenschilder (Inventar und Produktkennzeichnung)

- Sie können unterschiedliche Materialien mit äußerst hoher Klebkraft für Anwendungen in Gewerbe und Industrie auswählen, darunter Materialien, die sich für Flächen mit niedriger Oberflächenspannung und strukturierte Oberflächen eignen.



Diagramm	Bestellbezeichnung	Farbe	Etikettenbreite A (mm)	Etikettenhöhe B (mm)	Etikettenlänge B (m)	Vertikaler Vorschub D (mm)	Etiketten pro Rolle	Empfohlenes Farbband	Kompatible Drucker
B-422: Polyester									
⊙	M61C-375-422	Weiß	9,52	-	15,24	-	1	M61-R6010	M611, BMP61
∞	PTL-46-422	Weiß	9,53	-	15,24	-	1	M61-R6010	M611, BMP61, BMP71
⊙	M61C-475-422	Weiß	12,06	-	15,24	-	1	M61-R6010	M611, BMP61
∞	PTL-8-422	Weiß	12,70	-	15,24	-	1	M61-R6010	M611, BMP61, BMP71
⊙	M61C-500-422	Weiß	12,70	-	15,24	-	1	M61-R6010	M611, BMP61
⊙	M61C-625-422	Weiß	15,88	-	15,24	-	1	M61-R6010	M611, BMP61
∞	PTL-42-422	Weiß	25,40	-	15,24	-	1	M61-R6010	M611, BMP61, BMP71
∞	PTL-43-422	Weiß	48,26	-	15,24	-	1	M61-R6010	M611, BMP61, BMP71
B-423: Polyester									
▲	BM71-19-423	Weiß	25,40	25,40	-	28,58	2500	M61-R6010	M611, BMP61, BMP71
▲	PTL-24-423-BK	Weiß	28,70	12,70	-	15,87	500	M61-R6010	M611, BMP61, BMP71
⊙	M61C-500-423	Weiß	12,70	-	15,24	-	1	M61-R6010	M611, BMP61
B-428: Metallisierter Polyester									
▲	PTL-15-428	Hellgrau	25,40	6,99	-	10,16	750	M61-R4310	M611, BMP61, BMP71
▲	PTL-17-428	Hellgrau	25,40	12,70	-	15,87	500	M61-R4310	M611, BMP61, BMP71
▲	PTL-20-428	Hellgrau	25,40	50,80	-	53,98	100	M61-R4310	M611, BMP61, BMP71
▲	BM71-17-428	Hellgrau	25,40	12,70	-	15,88	5000	M61-R4300	M611, BMP61, BMP71
▲	BM71-20-428	Hellgrau	25,40	50,80	-	53,98	1000	M61-R4300	M611, BMP61, BMP71
▲	PTL-24-428-BK	Hellgrau	28,70	12,70	-	15,87	500	M61-R4310	M611, BMP61, BMP71
▲	PTL-26-428	Hellgrau	31,75	69,85	-	73,02	100	M61-R4310	M611, BMP61, BMP71
▲	PTL-29-428	Hellgrau	38,10	12,70	-	15,88	500	M61-R4310	M611, BMP61, BMP71
▲	PTL-22-428	Hellgrau	76,20	25,40	-	79,37	100	M61-R4310	M611, BMP61, BMP71
▲	PTL-37-428	Hellgrau	76,20	48,26	-	79,37	100	M61-R4310	M611, BMP61, BMP71
▲	PTL-38-428	Hellgrau	101,60	48,26	-	104,77	100	M61-R4310	M611, BMP61, BMP71
∞	PTL-8-428	Hellgrau	12,70	-	15,24	-	1	M61-R4310	M611, BMP61, BMP71
⊙	M61C-500-428	Hellgrau	12,70	-	15,24	-	1	M61-R4310	M611, BMP61
B-432: Polyester									
▲	PTL-11-432	Transparent	12,70	19,05	-	15,88	500	M61-R6010	M611, BMP61, BMP71
▲	PTL-10-432	Transparent	19,05	6,35	-	9,53	750	M61-R6010	M611, BMP61, BMP71
▲	PTL-17-432	Transparent	25,40	12,70	-	15,87	500	M61-R6010	M611, BMP61, BMP71
∞	PTL-101-432	Transparent	6,35	-	15,24	-	1	M61-R6010	M611, BMP61, BMP71
∞	PTL-8-432	Transparent	12,70	-	15,24	-	1	M61-R6010	M611, BMP61, BMP71
∞	PTL-42-432	Transparent	25,40	-	15,24	-	1	M61-R6010	M611, BMP61, BMP71
∞	PTL-43-432	Transparent	48,26	-	15,24	-	1	M61-R6010	M611, BMP61, BMP71
B-435: Metallisierter Polyester									
▲	PTL-16-435	Silber	25,40	9,53	-	12,70	500	M61-R6010	M611, BMP61, BMP71
▲	PTL-17-435	Silber	25,40	12,70	-	15,87	500	M61-R6010	M611, BMP61, BMP71
▲	PTL-20-435	Silber	25,40	50,80	-	53,98	100	M61-R6010	M611, BMP61, BMP71
▲	PTL-29-435	Silber	38,10	12,70	-	15,88	500	M61-R6010	M611, BMP61, BMP71
▲	PTL-30-435	Silber	38,10	19,05	-	22,22	250	M61-R6010	M611, BMP61, BMP71
▲	PTL-31-435	Silber	38,10	25,40	-	28,57	250	M61-R6010	M611, BMP61, BMP71
▲	PTL-32-435	Silber	38,10	38,10	-	3,17	250	M61-R6010	M611, BMP61, BMP71
▲	PTL-37-435	Silber	76,20	48,26	-	79,37	100	M61-R6010	M611, BMP61, BMP71
▲	PTL-38-435	Silber	101,60	48,26	-	104,77	100	M61-R6010	M611, BMP61, BMP71
∞	PTL-43-435	Silber	48,26	-	15,24	-	1	M61-R6010	M611, BMP61, BMP71

Für den BMP71 Drucker werden andere Spezialfarbbänder verwendet. Weitere Informationen finden Sie unter www.bradyeurope.com/BMP71

>>

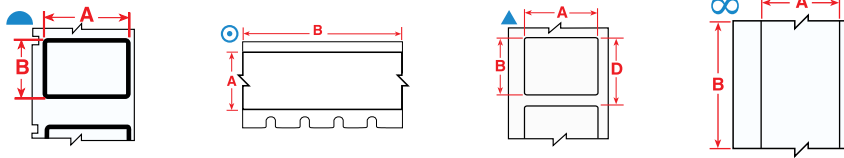

Einen detaillierten Materialindex finden Sie auf den Seiten 52-57.

Inventar- und Bauteilkennzeichnung

Typenschilder (Inventar und Produktkennzeichnung) (Fortsetzung)



Diagramm	Bestellbezeichnung	Farbe	Etikettenbreite A (mm)	Etikettenhöhe B (mm)	Etikettenlänge B (m)	Vertikaler Vorschub D (mm)	Etiketten pro Rolle	Empfohlenes Farbband	Kompatible Drucker
B-483A: Polyester									
▲	PTL-61-483	Weiß	12,70	50,80	-	53,97	100	M61-R6010	M611, BMP61, BMP71
▲	PTL-62-483	Weiß	19,05	101,60	-	104,77	50	M61-R6010	M611, BMP61, BMP71
▲	PTL-63-483	Weiß	19,05	203,20	-	206,37	50	M61-R6010	M611, BMP61, BMP71
▲	PTL-17-483	Weiß	25,40	12,70	-	15,87	500	M61-R6010	M611, BMP61, BMP71
▲	PTL-19-483	Weiß	25,40	25,40	-	28,57	250	M61-R6010	M611, BMP61, BMP71
▲	PTL-20-483	Weiß	25,40	50,80	-	53,98	100	M61-R6010	M611, BMP61, BMP71
▲	PTL-16-483	Weiß	25,40	9,53	-	12,70	500	M61-R6010	M611, BMP61, BMP71
▲	PTL-24-483-BK	Weiß	28,70	12,70	-	15,87	500	M61-R6010	M611, BMP61, BMP71
▲	PTL-65-483	Weiß	34,93	25,40	-	28,57	250	M61-R6010	M611, BMP61, BMP71
▲	PTL-29-483	Weiß	38,10	12,70	-	15,88	500	M61-R6010	M611, BMP61, BMP71
▲	PTL-31-483	Weiß	38,10	25,40	-	28,57	250	M61-R6010	M611, BMP61, BMP71
▲	PTL-32-483	Weiß	38,10	38,10	-	41,27	250	M61-R6010	M611, BMP61, BMP71
▲	PTL-30-483	Weiß	38,10	19,05	-	22,22	250	M61-R6010	M611, BMP61, BMP71
▲	PTL-37-483	Weiß	76,20	48,26	-	79,37	100	M61-R6010	M611, BMP61, BMP71
▲	PTL-23-483	Weiß	101,60	25,40	-	104,77	100	M61-R6010	M611, BMP61, BMP71
▲	PTL-38-483	Weiß	101,60	48,26	-	104,77	100	M61-R6010	M611, BMP61, BMP71
∞	PTL-8-483	Weiß	12,70	-	15,24	-	1	M61-R6010	M611, BMP61, BMP71
∞	PTL-100-483	Weiß	33,02	-	15,24	-	1	M61-R6010	M611, BMP61, BMP71
B-486A: Metallierter Polyester									
▲	PTL-16-486	Hellgrau	25,40	9,53	-	12,70	500	M61-R4310	M611, BMP61, BMP71
▲	PTL-17-486	Hellgrau	25,40	12,70	-	15,87	500	M61-R4310	M611, BMP61, BMP71
▲	PTL-19-486	Hellgrau	25,40	25,40	-	28,57	250	M61-R4310	M611, BMP61, BMP71
▲	PTL-20-486	Hellgrau	25,40	50,80	-	53,98	100	M61-R4310	M611, BMP61, BMP71
▲	PTL-24-486-BK	Hellgrau	28,70	12,70	-	15,87	500	M61-R4310	M611, BMP61, BMP71
▲	PTL-30-486	Hellgrau	38,10	19,05	-	22,22	250	M61-R4310	M611, BMP61, BMP71
▲	PTL-29-486	Hellgrau	38,10	12,70	-	15,88	500	M61-R4310	M611, BMP61, BMP71
▲	PTL-31-486	Hellgrau	38,10	25,40	-	28,57	250	M61-R4310	M611, BMP61, BMP71
▲	PTL-32-486	Hellgrau	38,10	38,10	-	41,27	250	M61-R4310	M611, BMP61, BMP71
▲	PTL-37-486	Hellgrau	76,20	48,26	-	79,37	100	M61-R4310	M611, BMP61, BMP71
▲	PTL-38-486	Hellgrau	101,60	48,26	-	104,77	100	M61-R4310	M611, BMP61, BMP71
∞	PTL-43-486	Hellgrau	48,26	-	15,24	-	1	M61-R4310	M611, BMP61, BMP71
B-489A: Polyester									
▲	PTL-16-489	Weiß	25,40	9,53	-	12,70	500	M61-R4310	M611, BMP61, BMP71
▲	PTL-17-489	Weiß	25,40	12,70	-	15,87	500	M61-R4310	M611, BMP61, BMP71
▲	PTL-19-489	Weiß	25,40	25,40	-	28,57	250	M61-R4310	M611, BMP61, BMP71
▲	PTL-20-489	Weiß	25,40	50,80	-	53,98	100	M61-R4310	M611, BMP61, BMP71
▲	PTL-30-489	Weiß	38,10	19,05	-	22,22	250	M61-R4310	M611, BMP61, BMP71
▲	PTL-29-489	Weiß	38,10	12,70	-	15,88	500	M61-R4310	M611, BMP61, BMP71
▲	PTL-31-489	Weiß	38,10	25,40	-	28,57	250	M61-R4310	M611, BMP61, BMP71
▲	PTL-32-489	Weiß	38,10	38,10	-	41,27	250	M61-R4310	M611, BMP61, BMP71
▲	PTL-37-489	Weiß	76,20	48,26	-	79,37	100	M61-R4310	M611, BMP61, BMP71
▲	PTL-38-489	Weiß	101,60	48,26	-	104,77	100	M61-R4310	M611, BMP61, BMP71
∞	PTL-101-489	Weiß	6,35	-	15,24	-	1	M61-R4310	M611, BMP61, BMP71
∞	PTL-8-489	Weiß	12,70	-	15,24	-	1	M61-R4310	M611, BMP61, BMP71
∞	PTL-42-489	Weiß	25,40	-	15,24	-	1	M61-R4310	M611, BMP61, BMP71
∞	PTL-100-489	Weiß	33,02	-	15,24	-	1	M61-R4310	M611, BMP61, BMP71
∞	PTL-43-489	Weiß	48,26	-	15,24	-	1	M61-R4310	M611, BMP61, BMP71
B-499: Nylongewebe									
▲	PTL-81-499	Weiß	48,26	6,35	-	9,53	750	M61-R4310	M611, BMP61, BMP71
▲	PTL-78-499	Weiß	48,26	25,40	-	28,57	250	M61-R4310	M611, BMP61, BMP71

Für den BMP71 Drucker werden andere Spezialfarbbänder verwendet. Weitere Informationen finden Sie unter www.bradyeurope.com/BMP71

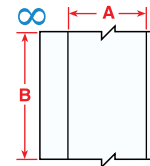
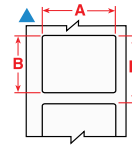
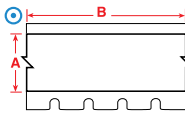
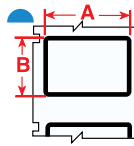

Einen detaillierten Materialindex finden Sie auf den Seiten 52-57.

Inventar- und Bauteilkennzeichnung

PermaShield Etiketten

- Diese Etiketten verfügen über einen separaten Laminatüberzug, der auf dem gedruckten Etikett angebracht wird.
- Das Etikett bleibt auch unter sehr rauen Bedingungen stets deutlich lesbar.
- Der Laminatüberzug reicht beim Anbringen über beide Seiten des Etiketts hinaus.



Diagramm	Bestellbezeichnung	Farbe	Etikettenbreite A (mm)	Etikettenhöhe B (mm)	Breite des Laminats (mm)	Höhe des Laminats (mm)	Vertikaler Vorschub D (mm)	Etiketten pro Rolle	Empfohlenes Farbband	Kompatible Drucker
B-422/B-966B: Polyester										
◇	PTPSL-17-422	Weiß	25,40	12,70	31,75	19,05	28,57	500	M61-R6010	M611, BMP61, BMP71
◇	PTPSL-20-422	Weiß	50,80	25,40	57,15	31,75	53,97	100	M61-R6010	M611, BMP61, BMP71
◇	PTPSL-26-422	Weiß	69,85	31,75	76,20	38,10	73,02	100	M61-R6010	M611, BMP61, BMP71
◇	PTPSL-50-422	Weiß	76,20	41,91	82,55	48,26	79,37	100	M61-R6010	M611, BMP61, BMP71
B-424/B-966B: Papier										
◇	PTPSL-17-424	Weiß	25,40	12,70	31,75	19,05	28,57	500	M61-R4310	M611, BMP61, BMP71
◇	PTPSL-20-424	Weiß	50,80	25,40	57,15	31,75	53,97	100	M61-R4310	M611, BMP61, BMP71
B-428/B-966B: Metallisierter Polyester mit Polyester-Schutzlaminat										
◇	PTPSL-17-428	Hellgrau	25,40	12,70	31,75	19,05	28,57	500	M61-R4310	M611, BMP61, BMP71
◇	PTPSL-20-428	Hellgrau	50,80	25,40	57,15	31,75	53,97	100	M61-R4310	M611, BMP61, BMP71
◇	PTPSL-26-428	Hellgrau	69,85	31,75	76,20	38,10	73,02	100	M61-R4310	M611, BMP61, BMP71
◇	PTPSL-50-428	Hellgrau	76,20	41,91	82,55	48,26	79,37	100	M61-R4310	M611, BMP61, BMP71

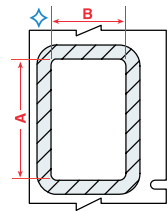

Für den BMP71 Drucker werden andere Spezialfarbbänder verwendet. Weitere Informationen finden Sie unter www.bradyeurope.com/BMP71

Vorgedruckte Etiketten

- Bedruckbare Etiketten mit vorgedruckten Kopfzeilen ermöglichen Kunden, variable Informationen neben auffälligen Titeln zu drucken.

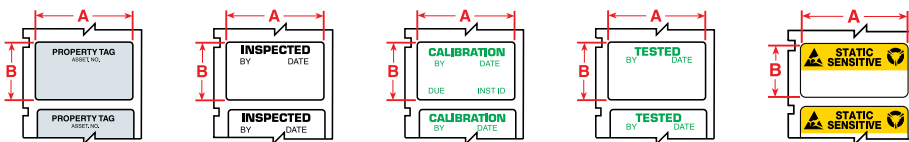

Bestellbezeichnung	Farbe	Etikettenbreite A (mm)	Etikettenhöhe B (mm)	Vertikaler Vorschub D (mm)	Beschriftung	Etiketten pro Rolle	Empfohlenes Farbband	Kompatible Drucker
B-422: Polyester								
PTL-35-422-PROP	Schwarz auf Weiß	41,40	19,05	22,22	PROPERTY TAG	250	M61-R6010	M611, BMP61, BMP71
B-423: Polyester								
PTL-30-423-CALI	Grün auf Weiß	19,05	38,10	41,27	CALIBRATION	250	M61-R6010	M611, BMP61, BMP71
PTL-30-423-TEST	Grün auf Weiß	19,05	38,10	41,27	TESTED	250	M61-R6010	M611, BMP61, BMP71
PTL-30-423-INSP	Schwarz auf Weiß	19,05	38,10	41,27	INSPECTED BY	250	M61-R6010	M611, BMP61, BMP71
PTL-35-423-PROP	Schwarz auf Weiß	41,40	19,05	22,22	PROPERTY TAG	250	M61-R6010	M611, BMP61, BMP71
B-428: Metallisierter Polyester								
PTL-30-428-CALI	Grün auf Grau	19,05	38,10	41,27	CALIBRATION	250	M61-R4310	M611, BMP61, BMP71
PTL-35-428-PROP	Schwarz auf Hellgrau	41,40	19,05	22,22	PROPERTY TAG	250	M61-R4310	M611, BMP61, BMP71
B-473: Spannungsableitender Polyester								
PTLSL-17-473	Schwarz & Gelb auf Weiß	25,40	12,70	15,87	STATIC SENSITIVE (EIA Std. 471 & MIL Std. 129J symbols)	500	M61-R6010	M611, BMP61, BMP71

Für den BMP71 Drucker werden andere Spezialfarbbänder verwendet. Weitere Informationen finden Sie unter www.bradyeurope.com/BMP71



Einen detaillierten Materialindex finden Sie auf den Seiten 52-57.

Inventar- und Bauteilkennzeichnung



Allgemeine industrielle Kennzeichnung

- Elastisches Vinyl, das sich sehr gut für glatte und raue Oberflächen eignet, wie Wände, Türen, Schalttafeln, Regale und Geräte. Äußerst beständig gegen Öle, Reinigungsmittel, Schmutz und viele Lösungsmittel.



Diagramm	Bestellbezeichnung	Farbe	Etikettenbreite A (mm)	Etikettenlänge B (m)	Etiketten pro Rolle	Empfohlenes Farbband	Kompatible Drucker
B-439: Vinyl							
∞	PTL-8-439-BL	Blau	12,70	15,24	1	M61-R6010	M611, BMP61, BMP71
∞	PTL-8-439-YL	Gelb	12,70	15,24	1	M61-R6010	M611, BMP61, BMP71
∞	PTL-8-439-GN	Grün	12,70	15,24	1	M61-R6010	M611, BMP61, BMP71
∞	PTL-8-439-OR	Orange	12,70	15,24	1	M61-R6010	M611, BMP61, BMP71
∞	PTL-8-439-RD	Rot	12,70	15,24	1	M61-R6010	M611, BMP61, BMP71
∞	PTL-8-439-BK	Schwarz	12,70	15,24	1	M61-R4410-WT	M611, BMP61, BMP71
∞	PTL-8-439	Weiß	12,70	15,24	1	M61-R6010	M611, BMP61, BMP71
∞	PTL-42-439-BL	Blau	25,40	15,24	1	M61-R6010	M611, BMP61, BMP71
∞	PTL-42-439-YL	Gelb	25,40	15,24	1	M61-R6010	M611, BMP61, BMP71
∞	PTL-42-439-GR	Grün	25,40	15,24	1	M61-R6010	M611, BMP61, BMP71
∞	PTL-42-439-OR	Orange	25,40	15,24	1	M61-R6010	M611, BMP61, BMP71
∞	PTL-42-439-RD	Rot	25,40	15,24	1	M61-R6010	M611, BMP61, BMP71
∞	PTL-42-439-BK	Schwarz	25,40	15,24	1	M61-R4410-WT	M611, BMP61, BMP71
∞	PTL-42-439	Weiß	25,40	15,24	1	M61-R6010	M611, BMP61, BMP71
∞	PTL-43-439-BL	Blau	48,26	15,24	1	M61-R6010	M611, BMP61, BMP71
∞	PTL-43-439-YL	Gelb	48,26	15,24	1	M61-R6010	M611, BMP61, BMP71
∞	PTL-43-439-GR	Grün	48,26	15,24	1	M61-R6010	M611, BMP61, BMP71
∞	PTL-43-439-OR	Orange	48,26	15,24	1	M61-R6010	M611, BMP61, BMP71
∞	PTL-43-439-RD	Rot	48,26	15,24	1	M61-R6010	M611, BMP61, BMP71
∞	PTL-43-439-BK	Schwarz	48,26	15,24	1	M61-R4410-WT	M611, BMP61, BMP71
∞	PTL-43-439	Weiß	48,26	15,24	1	M61-R6010	M611, BMP61, BMP71

Für den BMP71 Drucker werden andere Spezialfarbbänder verwendet. Weitere Informationen finden Sie unter www.bradyeurope.com/BMP71

Sicherheits- und Gebäudekennzeichnung

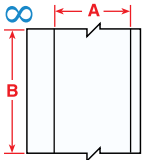

Hochleistungsfähiges Vinyl für den Innen- und Außenbereich

- Haftet auf Gegenständen mit niedriger Oberflächenspannung, wie zum Beispiel: PVC-Rohre, blasgeformte Ausrüstungskästen, ABS-Kunststoffe, pulverbeschichtete Oberflächen und Gegenstände aus recyceltem Kunststoff.
- Bietet extrem hohe Haftfestigkeit auf stark strukturierten Oberflächen, wie z. B. auf lackierten Betonwänden, bearbeitetem und unebenem Holz, strukturierten Kunststoffen und ummantelten Rohren.
- 8 bis 10** Jahre durchschnittliche Beständigkeit im Außenbereich bei Temperaturen von -40 °C bis 82 °C; kann bei niedrigen Temperaturen bis zu -18 °C angebracht werden.



Diagramm	Bestellbezeichnung	Farbe	Etikettenbreite A (mm)	Etikettenlänge B (m)	Etiketten pro Rolle	Empfohlenes Farbband	Kompatible Drucker
B-595: Vinyl							
⊙	M61C-500-595-BL	Blau	12,70	15,24	1	M61-R10010	M611, BMP61
⊙	M61C-500-595-YL	Gelb	12,70	15,24	1	M61-R10010	M611, BMP61
⊙	M61C-500-595-GN	Grün	12,70	15,24	1	M61-R10010	M611, BMP61
⊙	M61C-500-595-OR	Orange	12,70	15,24	1	M61-R10010	M611, BMP61
⊙	M61C-500-595-RD	Rot	12,70	15,24	1	M61-R10010	M611, BMP61
⊙	M61C-500-595-BK	Schwarz	12,70	15,24	1	M61-R10010	M611, BMP61
⊙	M61C-500-595-CL	Transparent	12,70	15,24	1	M61-R10010	M611, BMP61
⊙	M61C-500-595-WT	Weiß	12,70	15,24	1	M61-R10010	M611, BMP61
⊙	M61C-1000-595-BL	Blau	25,40	15,24	1	M61-R10010	M611, BMP61
⊙	M61C-1000-595-YL	Gelb	25,40	15,24	1	M61-R10010	M611, BMP61
⊙	M61C-1000-595-GY	Grau	25,40	15,24	1	M61-R10010	M611, BMP61
⊙	M61C-1000-595-GN	Grün	25,40	15,24	1	M61-R10010	M611, BMP61
⊙	M61C-1000-595-OR	Orange	25,40	15,24	1	M61-R10010	M611, BMP61
⊙	M61C-1000-595-RD	Rot	25,40	15,24	1	M61-R10010	M611, BMP61
⊙	M61C-1000-595-BK	Schwarz	25,40	15,24	1	M61-R10010	M611, BMP61
⊙	M61C-1000-595-CL	Transparent	25,40	15,24	1	M61-R10010	M611, BMP61
⊙	M61C-1000-595-WT	Weiß	25,40	15,24	1	M61-R10010	M611, BMP61

>>

Sicherheits- und Gebäudekennzeichnung

Hochleistungsfähiges Vinyl für den Innen- und Außenbereich (Fortsetzung)

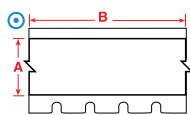
Diagramm	Bestellbezeichnung	Farbe	Etikettenbreite A (mm)	Etikettenlänge B (m)	Etiketten pro Rolle	Empfohlenes Farbband	Kompatible Drucker
⊙	M61C-2000-595-BL	Blau	50,80	15,24	1	M61-R10010	M611, BMP61
⊙	M61C-2000-595-BR	Braun	50,80	15,24	1	M61-R10010	M611, BMP61
⊙	M61C-2000-595-YL	Gelb	50,80	15,24	1	M61-R10010	M611, BMP61
⊙	M61C-2000-595-GD	Gold	50,80	15,24	1	M61-R10010	M611, BMP61
⊙	M61C-2000-595-GN	Grün	50,80	15,24	1	M61-R10010	M611, BMP61
⊙	M61C-2000-595-LB	Hellblau	50,80	15,24	1	M61-R10010	M611, BMP61
⊙	M61C-2000-595-PL	Lila	50,80	15,24	1	M61-R10010	M611, BMP61
⊙	M61C-2000-595-OR	Orange	50,80	15,24	1	M61-R10010	M611, BMP61
⊙	M61C-2000-595-RD	Rot	50,80	15,24	1	M61-R10010	M611, BMP61
⊙	M61C-2000-595-BK	Schwarz	50,80	15,24	1	M61-R10010	M611, BMP61
⊙	M61C-2000-595-CL	Transparent	50,80	15,24	1	M61-R10010	M611, BMP61
⊙	M61C-2000-595-WT	Weiß	50,80	15,24	1	M61-R10010	M611, BMP61

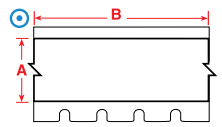

** Die durchschnittliche Beständigkeit im Außenbereich hängt von der Definition des Anwenders bezüglich Unbrauchbarkeit, den klimatischen Bedingungen, der Anbringung und der Materialfarbe ab. Die Beständigkeit im Außenbereich von 8 bis 10 Jahren gilt nur für die Vinyletiketten. Die Beständigkeit der Farbänderungen kann hiervon abweichen. Für raue Bedingungen (langfristige Einwirkung von Wind und Regen) ist ein Polyester-Schutzlaminat empfehlenswert.

Reflektierende Bänder

- Durch seine reflektierenden Eigenschaften eignet sich dieses Material zum Lesen von Etiketten bei schlechten Lichtverhältnissen (mit Taschenlampen).

Diagramm	Bestellbezeichnung	Farbe	Etikettenbreite A (mm)	Etikettenlänge B (m)	Etiketten pro Rolle	Empfohlenes Farbband	Kompatible Drucker
B-584: Reflektierendes Band							
⊙	M61C-1000-584-YL	Gelb	25,40	9,14	1	M61-R10010	M611, BMP61
⊙	M61C-1000-584-OR	Orange	25,40	9,14	1	M61-R10010	M611, BMP61
⊙	M61C-2000-584-YL	Gelb	50,80	9,14	1	M61-R10010	M611, BMP61
⊙	M61C-2000-584-OR	Orange	50,80	9,14	1	M61-R10010	M611, BMP61
⊙	M61C-2000-584-SL	Silber	50,80	9,14	1	M61-R10010	M611, BMP61

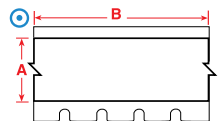

Bauteilkennzeichnung

Etiketten zur Sicherheitskennzeichnung

- Das manipulationssichere Band wird beim Ablösen in winzige Fragmente zerteilt, sodass sich ein Ablösen als äußerst zeitraubend und schwierig erweist.

Diagramm	Bestellbezeichnung	Farbe	Etikettenbreite A (mm)	Etikettenhöhe B (mm)	Vertikaler Vorschub D (mm)	Etiketten pro Rolle	Empfohlenes Farbband	Kompatible Drucker
B-362: Manipulationssicheres, metallisiertes Vinyl								
▲	PTL-17-362	Silber	25,40	12,70	15,87	500	M61-R6010	M611, BMP61, BMP71
▲	PTL-20-362	Silber	25,40	50,80	53,98	100	M61-R6010	M611, BMP61, BMP71
▲	PTL-31-362	Silber	38,10	25,40	28,57	250	M61-R6010	M611, BMP61, BMP71
▲	PTL-37-362	Silber	76,20	48,26	79,37	100	M61-R6010	M611, BMP61, BMP71
B-7351: Manipulationssicheres Vinyl								
▲	PTL-20-7351	Weiß	25,40	50,80	53,98	100	M61-R6010	M611, BMP61, BMP71
▲	PTL-17-7351	Weiß	25,40	12,70	15,87	500	M61-R6010	M611, BMP61, BMP71
▲	PTL-31-7351	Weiß	38,10	25,40	28,57	250	M61-R6010	M611, BMP61, BMP71
▲	PTL-37-351	Weiß	48,26	76,20	79,37	100	M61-R6010	M611, BMP61, BMP71
B-7546: Fälschungssicherer Polyester								
▲	PTL-17-7546	Weiß	25,40	12,70	15,87	500	M61-R6010	M611, BMP61, BMP71
▲	PTL-20-7546	Weiß	25,40	50,80	53,98	100	M61-R6010	M611, BMP61, BMP71
▲	PTL-31-7546	Weiß	38,10	25,40	28,57	250	M61-R6010	M611, BMP61, BMP71
B-7576: Fälschungssicherer, metallisierter Polyester								
▲	PTL-17-7576	Silber	25,40	12,70	15,87	500	M61-R6010	M611, BMP61, BMP71
▲	PTL-20-7576	Silber	25,40	50,80	53,98	100	M61-R6010	M611, BMP61, BMP71
▲	PTL-31-7576	Silber	38,10	25,40	28,57	250	M61-R6010	M611, BMP61, BMP71
▲	PTL-37-7576	Silber	76,20	48,26	79,37	100	M61-R6010	M611, BMP61, BMP71

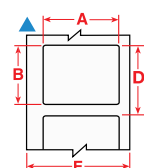

Für den BMP71 Drucker werden andere Spezialfarbbänder verwendet. Weitere Informationen finden Sie unter www.bradyeurope.com/BMP71



Übersicht des thermotransfer-bedruckbaren Materials für die Leiterplattenbestückung

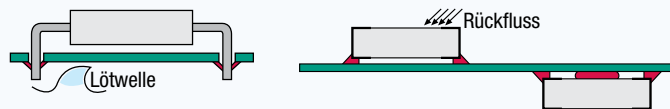

	Durchstecktechnik		Oberflächenbestückung (SMT)	Nach dem Verfahrensdurchlauf
	Oberseite	Unterseite	Ober- oder Unterseite	
B-717, B-718, B-719, B-724, B-727	Ja	Ja	Ja	Ja
B-422, B-423, B-430, B-437, B-459, B-473, B-488	Ja*	Nein	Nein	Ja

*Bei extrem hohen Temperaturen wird ein Materialtest empfohlen.

Kennzeichnung von Leiterplatten



Polyester-Etiketten

- Unterschiedliche Typen an äußerst widerstandsfähigen Polyestermaterialien zur Kennzeichnung von Relais, Magnetspulen, Leiterplatten, elektronischen Komponenten und vielen anderen Gegenständen.



Diagramm	Bestellbezeichnung	Farbe	Etikettenbreite A (mm)	Etikettenhöhe B (mm)	Etikettenlänge B (m)	Vertikaler Vorschub D (mm)	Etiketten pro Rolle	Empfohlenes Farbband	Kompatible Drucker
B-422: Polyester									
	PTL-39-422	Weiß	9,53	15,24	-	15,24	750	M61-R6010	M611, BMP61, BMP71
	PTL-5-422	Weiß	12,70	5,08	-	8,25	750	M61-R6010	M611, BMP61, BMP71
	PTL-44-422	Weiß	12,70	9,53	-	12,70	500	M61-R6010	M611, BMP61, BMP71
	PTL-7-422	Weiß	12,70	12,70	-	15,87	500	M61-R6010	M611, BMP61, BMP71
	PTL-19-422	Weiß	25,40	25,40	-	28,57	250	M61-R6010	M611, BMP61, BMP71
	PTL-20-422	Weiß	25,40	50,80	-	53,98	100	M61-R6010	M611, BMP61, BMP71
	PTL-17-422	Weiß	25,40	12,70	-	15,87	500	M61-R6010	M611, BMP61, BMP71
	PTL-16-422	Weiß	25,40	9,53	-	12,70	500	M61-R6010	M611, BMP61, BMP71
	PTL-29-422	Weiß	38,10	12,70	-	15,88	500	M61-R6010	M611, BMP61, BMP71
	PTL-30-422	Weiß	38,10	19,05	-	22,22	250	M61-R6010	M611, BMP61, BMP71
	PTL-32-422	Weiß	38,10	38,10	-	41,28	250	M61-R6010	M611, BMP61, BMP71
	PTL-45-422	Weiß	38,10	9,53	-	12,70	500	M61-R6010	M611, BMP61, BMP71
	PTL-22-422	Weiß	76,20	25,40	-	79,37	100	M61-R6010	M611, BMP61, BMP71
	PTL-37-422	Weiß	76,20	48,26	-	79,37	100	M61-R6010	M611, BMP61, BMP71
	PTL-23-422	Weiß	101,60	25,40	-	104,77	100	M61-R6010	M611, BMP61, BMP71
	PTL-38-422	Weiß	101,60	48,26	-	104,77	100	M61-R6010	M611, BMP61, BMP71
B-423: Polyester									
	PTL-1-423	Weiß	6,35	6,35	-	9,53	750	M61-R6010	M611, BMP61, BMP71
	PTL-3-423	Weiß	9,53	9,53	-	12,70	500	M61-R6010	M611, BMP61, BMP71
	PTL-4-423	Weiß	10,16	10,16	-	13,33	500	M61-R6010	M611, BMP61, BMP71
	PTL-5-423	Weiß	12,70	5,08	-	8,25	750	M61-R6010	M611, BMP61, BMP71
	PTL-6-423	Weiß	12,70	6,99	-	10,16	750	M61-R6010	M611, BMP61, BMP71
	PTL-7-423	Weiß	12,70	12,70	-	15,87	500	M61-R6010	M611, BMP61, BMP71
	BM71-7-423	Weiß	12,70	12,70	-	15,88	5000	M61-R6010	M611, BMP61, BMP71
	PTL-9-423	Weiß	16,51	5,08	-	8,25	750	M61-R6010	M611, BMP61, BMP71
	PTL-13-423	Weiß	22,86	6,35	-	9,53	750	M61-R6010	M611, BMP61, BMP71
	PTL-14-423	Weiß	25,40	4,75	-	7,92	750	M61-R6010	M611, BMP61, BMP71
	PTL-15-423	Weiß	25,40	6,99	-	10,16	750	M61-R6010	M611, BMP61, BMP71
	PTL-16-423	Weiß	25,40	9,53	-	12,70	500	M61-R6010	M611, BMP61, BMP71
	PTL-17-423	Weiß	25,40	12,70	-	15,87	500	M61-R6010	M611, BMP61, BMP71
	PTL-19-423	Weiß	25,40	25,40	-	28,57	250	M61-R6010	M611, BMP61, BMP71
	PTL-20-423	Weiß	25,40	50,80	-	53,98	100	M61-R6010	M611, BMP61, BMP71
	BM71-17-423	Weiß	25,40	12,70	-	15,88	5000	M61-R6010	M611, BMP61, BMP71
	BM71-16-423	Weiß	25,40	9,53	-	12,70	5000	M61-R6010	M611, BMP61, BMP71
	PTL-25-423	Weiß	31,75	6,35	-	9,53	750	M61-R6010	M611, BMP61, BMP71

Für den BMP71 Drucker werden andere Spezialfarbbänder verwendet. Weitere Informationen finden Sie unter www.bradyeurope.com/BMP71

>>

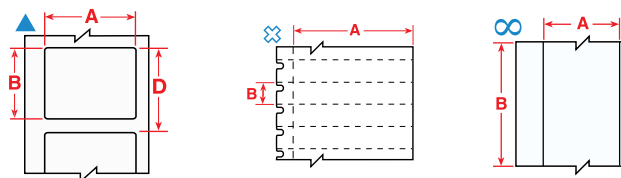

Einen detaillierten Materialindex finden Sie auf den Seiten 52-57.

Polyester-Etiketten (Fortsetzung)



Diagramm	Bestellbezeichnung	Farbe	Etikettenbreite A (mm)	Etikettenhöhe B (mm)	Etikettenlänge B (m)	Vertikaler Vorschub D (mm)	Etiketten pro Rolle	Empfohlenes Farbband	Kompatible Drucker
▲	PTL-26-423	Weiß	31,75	69,85	-	73,02	100	M61-R6010	M611, BMP61, BMP71
▲	PTL-27-423	Weiß	38,10	3,18	-	6,35	750	M61-R6010	M611, BMP61, BMP71
▲	PTL-28-423	Weiß	38,10	6,35	-	9,53	750	M61-R6010	M611, BMP61, BMP71
▲	PTL-29-423	Weiß	38,10	12,70	-	15,88	500	M61-R6010	M611, BMP61, BMP71
▲	PTL-31-423	Weiß	38,10	25,40	-	28,57	250	M61-R6010	M611, BMP61, BMP71
▲	PTL-32-423	Weiß	38,10	38,10	-	41,27	250	M61-R6010	M611, BMP61, BMP71
▲	BM71-29-423	Weiß	38,10	12,70	-	15,88	5000	M61-R6010	M611, BMP61, BMP71
▲	PTL-2-423	Weiß	50,80	6,35	-	9,53	100	M61-R6010	M611, BMP61, BMP71
▲	BM71-20-423	Weiß	66,38	50,80	-	53,98	1000	M61-R6010	M611, BMP61, BMP71
▲	PTL-22-423	Weiß	76,20	25,40	-	79,37	100	M61-R6010	M611, BMP61, BMP71
▲	PTL-37-423	Weiß	76,20	48,26	-	79,37	100	M61-R6010	M611, BMP61, BMP71
▲	PTL-23-423	Weiß	101,60	25,40	-	104,77	100	M61-R6010	M611, BMP61, BMP71
▲	PTL-38-423	Weiß	101,60	48,26	-	104,77	100	M61-R6010	M611, BMP61, BMP71
∞	PTL-8-423	Weiß	12,70	-	15,24	-	1	M61-R6010	M611, BMP61, BMP71
B-430: Polyester									
▲	PTL-71-430	Transparent	8,89	5,08	-	8,25	750	M61-R6010	M611, BMP61, BMP71
▲	PTL-7-430	Transparent	12,70	12,70	-	15,87	500	M61-R6010	M611, BMP61, BMP71
▲	PTL-6-430	Transparent	12,70	6,99	-	10,16	750	M61-R6010	M611, BMP61, BMP71
▲	PTL-44-430	Transparent	12,70	9,53	-	12,70	500	M61-R6010	M611, BMP61, BMP71
B-437: Polyvinylfluorid									
▲	PTL-10-437	Weiß	19,05	6,35	-	9,53	750	M61-R4310	M611, BMP61, BMP71
▲	PTL-15-437	Weiß	25,40	6,99	-	10,16	750	M61-R4310	M611, BMP61, BMP71
▲	PTL-29-437	Weiß	38,10	12,70	-	15,87	500	M61-R4310	M611, BMP61, BMP71
B-459: Polyester									
▲	PTL-20-459	Weiß	25,40	50,80	-	53,98	100	M61-R6010	M611, BMP61, BMP71
▲	PTL-29-459	Weiß	38,10	12,70	-	15,88	500	M61-R6010	M611, BMP61, BMP71
▲	PTL-30-459	Weiß	38,10	19,05	-	22,22	250	M61-R6010	M611, BMP61, BMP71
B-473: Spannungsableitender Polyester									
▲	PTL-1-473	Weiß	6,35	6,35	-	9,53	750	M61-R6010	M611, BMP61, BMP71
▲	PTL-5-473	Weiß	12,70	5,08	-	8,25	750	M61-R6010	M611, BMP61, BMP71
▲	PTL-6-473	Weiß	12,70	6,99	-	10,16	750	M61-R6010	M611, BMP61, BMP71
▲	PTL-9-473	Weiß	16,51	5,08	-	8,25	750	M61-R6010	M611, BMP61, BMP71
▲	PTL-10-473	Weiß	19,05	6,35	-	9,53	750	M61-R6010	M611, BMP61, BMP71
▲	PTL-16-473	Weiß	25,40	9,53	-	12,70	500	M61-R6010	M611, BMP61, BMP71
▲	PTL-17-473	Weiß	25,40	12,70	-	15,87	500	M61-R6010	M611, BMP61, BMP71
▲	PTL-28-473	Weiß	38,10	6,35	-	9,53	750	M61-R6010	M611, BMP61, BMP71
B-488: Polyester									
▲	PTL-80-488	Weiß	19,05	22,86	-	26,03	250	M61-R4310	M611, BMP61, BMP71
▲	PTL-97-488	Weiß	22,86	22,86	-	26,03	250	M61-R4310	M611, BMP61, BMP71
▲	PTL-81-488	Weiß	48,26	6,35	-	9,53	750	M61-R4310	M611, BMP61, BMP71
▲	PTL-78-488	Weiß	48,26	25,40	-	28,58	250	M61-R4310	M611, BMP61, BMP71

Für den BMP71 Drucker werden andere Spezialfarbbänder verwendet. Weitere Informationen finden Sie unter www.bradyeurope.com/BMP71

Kennzeichnung von Leiterplatten

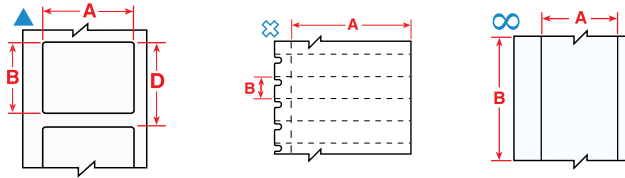
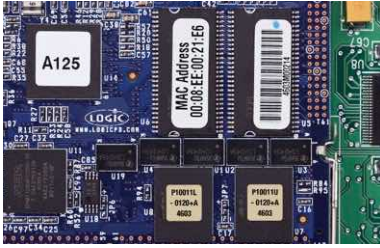

Polyimid-Etiketten

- Verschiedene Arten an äußerst widerstandsfähigen Polyimid-Materialien zur Kennzeichnung von Relais, Magnetspulen, Leiterplatten und elektronischen Komponenten.



Diagramm	Bestellbezeichnung	Farbe	Etikettenbreite A (mm)	Etikettenhöhe B (mm)	Vertikaler Vorschub D (mm)	Etiketten pro Rolle	Empfohlenes Farbband	Kompatible Drucker
B-717: Polyimid								
▲	PTL-10-717	Weiß	6,35	19,05	9,53	750	M61-R6010	M611, BMP61, BMP71
▲	PTL-1-717	Weiß	6,35	6,35	9,53	750	M61-R6010	M611, BMP61, BMP71
▲	PTL-2-717	Weiß	6,35	50,80	53,98	100	M61-R6010	M611, BMP61, BMP71
▲	PTL-3-717	Weiß	9,53	9,53	12,70	500	M61-R6010	M611, BMP61, BMP71
▲	PTL-9-717	Weiß	16,51	5,08	8,25	750	M61-R6010	M611, BMP61, BMP71
▲	PTL-14-717	Weiß	25,40	4,75	7,92	750	M61-R6010	M611, BMP61, BMP71
▲	PTL-25-717	Weiß	31,75	6,35	9,53	750	M61-R6010	M611, BMP61, BMP71
▲	PTL-27-717	Weiß	38,10	3,18	6,35	750	M61-R6010	M611, BMP61, BMP71
▲	PTL-28-717	Weiß	38,10	6,35	9,53	750	M61-R6010	M611, BMP61, BMP71
B-718: Polyimid								
▲	PTL-10-718	Weiß	6,35	19,05	9,53	750	M61-R6010	M611, BMP61, BMP71
▲	PTL-1-718	Weiß	6,35	6,35	9,53	750	M61-R6010	M611, BMP61, BMP71
▲	PTL-3-718	Weiß	9,53	9,53	12,70	500	M61-R6010	M611, BMP61, BMP71
▲	PTL-16-718	Weiß	9,53	25,40	12,70	500	M61-R6010	M611, BMP61, BMP71
▲	PTL-4-718	Weiß	10,16	10,16	13,33	500	M61-R6010	M611, BMP61, BMP71
▲	PTL-6-718	Weiß	12,70	6,99	10,16	750	M61-R6010	M611, BMP61, BMP71
▲	PTL-9-718	Weiß	16,51	5,08	8,25	750	M61-R6010	M611, BMP61, BMP71
▲	PTL-13-718	Weiß	22,86	6,35	9,53	750	M61-R6010	M611, BMP61, BMP71
▲	PTL-14-718	Weiß	25,40	4,75	7,92	750	M61-R6010	M611, BMP61, BMP71
▲	PTL-28-718	Weiß	38,10	6,35	9,53	750	M61-R6010	M611, BMP61, BMP71
B-719: Polyimid								
▲	PTL-4-719	Weiß	10,16	10,16	13,33	500	M61-R6010	M611, BMP61, BMP71
▲	PTL-6-719	Weiß	12,70	6,99	10,16	750	M61-R6010	M611, BMP61, BMP71
▲	PTL-9-719	Weiß	16,51	5,08	8,25	750	M61-R6010	M611, BMP61, BMP71
▲	PTL-10-719	Weiß	19,05	6,35	9,53	750	M61-R6010	M611, BMP61, BMP71
▲	PTL-13-719	Weiß	22,86	6,35	9,53	750	M61-R6010	M611, BMP61, BMP71
▲	PTL-16-719	Weiß	25,40	9,53	12,70	500	M61-R6010	M611, BMP61, BMP71
▲	PTL-17-719	Weiß	25,40	12,70	15,87	500	M61-R6010	M611, BMP61, BMP71
▲	PTL-28-719	Weiß	38,10	6,35	9,53	750	M61-R6010	M611, BMP61, BMP71
B-724: Polyimid								
▲	PTL-10-724	Bernsteinfarben	6,35	19,05	9,53	750	M61-R4310	M611, BMP61, BMP71
▲	PTL-1-724	Bernsteinfarben	6,35	6,35	9,53	750	M61-R4310	M611, BMP61, BMP71
▲	PTL-16-724	Bernsteinfarben	9,53	25,40	12,70	500	M61-R4310	M611, BMP61, BMP71
▲	PTL-3-724	Bernsteinfarben	9,53	9,53	12,70	500	M61-R4310	M611, BMP61, BMP71
▲	PTL-4-724	Bernsteinfarben	10,16	10,16	13,33	500	M61-R4310	M611, BMP61, BMP71
▲	PTL-6-724	Bernsteinfarben	12,70	6,99	10,16	750	M61-R4310	M611, BMP61, BMP71
▲	PTL-9-724	Bernsteinfarben	16,51	5,08	8,25	750	M61-R4310	M611, BMP61, BMP71
▲	PTL-13-724	Bernsteinfarben	22,86	6,35	9,53	750	M61-R4310	M611, BMP61, BMP71
▲	PTL-17-724	Bernsteinfarben	25,40	12,70	15,87	500	M61-R4310	M611, BMP61, BMP71
▲	PTL-25-724	Bernsteinfarben	31,75	6,35	9,53	750	M61-R4310	M611, BMP61, BMP71
▲	PTL-27-724	Bernsteinfarben	38,10	3,18	6,35	750	M61-R4310	M611, BMP61, BMP71
▲	PTL-28-724	Bernsteinfarben	38,10	6,35	9,53	750	M61-R4310	M611, BMP61, BMP71
▲	PTL-2-724	Bernsteinfarben	50,80	6,35	9,53	100	M61-R4310	M611, BMP61, BMP71
B-727: Polyimid								
▲	PTL-1-727	Weiß	6,35	6,35	9,53	750	M61-R6010	M611, BMP61, BMP71
▲	PTL-3-727	Weiß	9,53	9,53	12,70	500	M61-R6010	M611, BMP61, BMP71
▲	PTL-4-727	Weiß	10,16	10,16	13,33	500	M61-R6010	M611, BMP61, BMP71
▲	PTL-6-727	Weiß	12,70	6,99	10,16	750	M61-R6010	M611, BMP61, BMP71
▲	PTL-9-727	Weiß	16,51	5,08	8,25	750	M61-R6010	M611, BMP61, BMP71
▲	PTL-10-727	Weiß	19,05	6,35	9,53	750	M61-R6010	M611, BMP61, BMP71
▲	PTL-13-727	Weiß	22,86	6,35	9,53	750	M61-R6010	M611, BMP61, BMP71
▲	PTL-14-727	Weiß	25,40	4,75	7,92	750	M61-R6010	M611, BMP61, BMP71
▲	PTL-16-727	Weiß	25,40	9,53	12,70	500	M61-R6010	M611, BMP61, BMP71
▲	PTL-28-727	Weiß	38,10	6,35	9,53	750	M61-R6010	M611, BMP61, BMP71
▲	PTL-2-727	Weiß	50,80	6,35	9,53	100	M61-R6010	M611, BMP61, BMP71

Für den BMP71 Drucker werden andere Spezialfarbbänder verwendet. Weitere Informationen finden Sie unter www.bradyeurope.com/BMP71

Kennzeichnung für die Nachverfolgung von Gewebeproben

- F** Gefrierschrank
- N** Flüssigstickstoff
- A** Autoklav
- H** Heißwasserbad (100 °C)
- S** Selbstlaminiertes Etikett
- L** Sehr dünnes Etikett mit flachem Profil
- R** Ablösbar

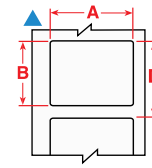
Etiketten für Halme und Stäbe

- Brady bietet verschiedene Etiketten, die speziell für die kleine Fläche von Halmen und Stäben entwickelt wurden und sich für die langfristige Lagerung eignen.

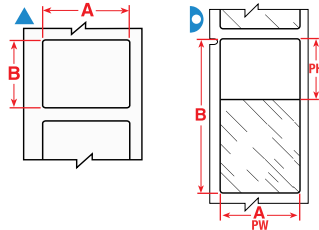

Die Etiketten werden nach Größe der Halme und in der Reihenfolge der Etikettenbreite aufgelistet.

Die Hintergrundfarben in der Spalte mit der Bestellbezeichnung entsprechen der Materialfarbe.

Diagramm	Brady-Materialnr.	Spezielle Eigenschaften	Etikettenbreite A (mm)	Etikettenhöhe B (mm)	Bedruckbare Breite PW (mm)	Bedruckbare Höhe PH (mm)	Bestellbezeichnung	Kompatible Drucker	Empfohlenes Farbband	Etiketten pro Rolle
0,25 ml										
▷	B-427	F N S	25,40	25,40	25,40	9,53	PTL-19-427	M611, BMP61, BMP71	M61-R4310	250
▷	B-427	F N S	25,40	25,40	25,40	9,53	PTL-19-427-YL	M611, BMP61, BMP71	M61-R4310	250
▷	B-427	F N S	25,40	25,40	25,40	9,53	PTL-19-427-OR	M611, BMP61, BMP71	M61-R4310	250
▷	B-427	F N S	25,40	25,40	25,40	9,53	PTL-19-427-GR	M611, BMP61, BMP71	M61-R4310	250
▷	B-427	F N S	25,40	25,40	25,40	9,53	PTL-19-427-GY	M611, BMP61, BMP71	M61-R4310	250
▷	B-427	F N S	25,40	25,40	25,40	9,53	PTL-19-427-PL	M611, BMP61, BMP71	M61-R4310	250
▷	B-427	F N S	25,40	25,40	25,40	9,53	PTL-19-427-BL	M611, BMP61, BMP71	M61-R4310	250
▷	B-427	F N S	25,40	25,40	25,40	9,53	PTL-19-427-BR	M611, BMP61, BMP71	M61-R4310	250
▷	B-427	F N S	25,40	25,40	25,40	9,53	PTL-19-427-RD	M611, BMP61, BMP71	M61-R4310	250
▷	B-427	F N S	25,40	25,40	25,40	9,53	BM71-19-427	M611, BMP61, BMP71	M61-R4300	2500
▲	B-427	F N	27,94	6,35	27,94	6,35	PTL-105-427-AW*	M611, BMP61, BMP71	M61-R4310	750
0,50 ml										
▷	B-427	F N S	25,40	63,50	25,40	19,05	PTL-21-427	M611, BMP61, BMP71	M61-R4310	100
▷	B-427	F N S	25,40	63,50	25,40	19,05	PTL-21-427-YL	M611, BMP61, BMP71	M61-R4310	100
▷	B-427	F N S	25,40	63,50	25,40	19,05	PTL-21-427-OR	M611, BMP61, BMP71	M61-R4310	100
▷	B-427	F N S	25,40	63,50	25,40	19,05	PTL-21-427-GN	M611, BMP61, BMP71	M61-R4310	100
▷	B-427	F N S	25,40	63,50	25,40	19,05	PTL-21-427-GY	M611, BMP61, BMP71	M61-R4310	100
▷	B-427	F N S	25,40	63,50	25,40	19,05	PTL-21-427-PL	M611, BMP61, BMP71	M61-R4310	100
▷	B-427	F N S	25,40	63,50	25,40	19,05	PTL-21-427-BL	M611, BMP61, BMP71	M61-R4310	100
▷	B-427	F N S	25,40	63,50	25,40	19,05	PTL-21-427-BR	M611, BMP61, BMP71	M61-R4310	100
▷	B-427	F N S	25,40	63,50	25,40	19,05	PTL-21-427-RD	M611, BMP61, BMP71	M61-R4310	100
▷	B-427	F N S	25,40	63,50	25,40	19,05	BM71-21-427	M611, BMP61, BMP71	M61-R4300	1000

* AW = ganz weiß/kein transparenter Bereich.

Für den BMP71 Drucker werden andere Spezialfarbbänder verwendet. Weitere Informationen finden Sie unter www.bradyeurope.com/BMP71

i Einen detaillierten Materialindex finden Sie auf den Seiten 52-57.

Kennzeichnung für die Nachverfolgung von Gewebeproben



Etiketten für Ampullen und Röhrchen

- Die Etiketten für Ampullen und Probengefäße von Brady sind beständig gegen extreme Laborlösungsmittel wie Xylen, Äthanol, Alkohol und DMSO und stellen so sicher, dass die Kennzeichnung von Gewebeproben immer lesbar ist und nicht verschmieren, verblässen oder abfallen kann.

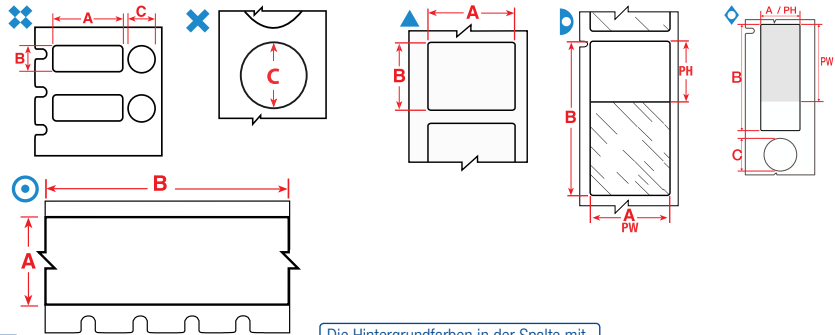

Die Etiketten werden nach Größe der Röhrchen bzw. Ampullen angegeben und in der Reihenfolge der Etikettenbreite aufgelistet.

Die Hintergrundfarben in der Spalte mit der Bestellbezeichnung entsprechen der Materialfarbe.

Dia-gramm	Brady-Material-nr.	Spezielle Eigenschaften	Etikettenbreite A (mm)	Etikettenhöhe B (mm)	Etikettenlänge B (m)	Durchmesser C (mm)	Bedruckbare Breite (mm)	Bedruckbare Höhe PH (mm)	Bestellbezeichnung	Kompatible Drucker	Empfohlenes Farbband	Etiketten pro Rolle
0,5 - 0,7 ml												
▲	B-498	F	R 12,70	19,05	-	-	12,70	19,05	BM71-11-498	M611, BMP61, BMP71	M61-R6210	5000
0,5 ml												
▷	B-427	F N S	25,40	63,50	-	-	25,40	19,05	PTL-21-427	M611, BMP61, BMP71	M61-R4310	100
0,6 - 1,5 ml												
✗	B-499	F N A	-	-	-	9,53	-	9,53	PTL-82-499-YL	M611, BMP61, BMP71	M61-R4310	500
✗	B-499	F N A	-	-	-	9,53	-	9,53	PTL-82-499	M611, BMP61, BMP71	M61-R4310	500
▲	B-492	F N H L	9,53	9,53	-	-	-	-	M61-82-492	M611, BMP61	M61-R4310, M61-R6410	500
▲	B-499	F N A	9,53	9,53	-	-	-	-	M61-82-499-OR	M611, BMP61	M61-R4310, M61-R6410	500
▲	B-499	F N A	9,53	9,53	-	-	-	-	M61-82-499-RD	M611, BMP61	M61-R4310, M61-R6410	500
▲	B-7425	F N A H	19,05	25,40	-	-	-	-	M61-18-7425	M611, BMP61	M61-R4310, M61-R6210	250
⊞	B-499	F A	25,40	9,53	-	9,53	25,40	9,53	PTL-98-499	M611, BMP61, BMP71	M61-R4310	500
⊞	B-7425	F N A H	25,40	9,53	-	9,53	25,40	9,53	M61-98-7425	M611, BMP61	M61-R6400	500
▲	B-7425	F N A H	25,40	12,70	-	-	-	-	M61-17-7425	M611, BMP61	M61-R4310, M61-R6210	500
▲	B-7425	F N A H	33,02	15,24	-	-	-	-	M61-199-7425	M611, BMP61	M61-R4310, M61-R6210	250
1,0 - 2,0 ml												
✗	B-499	F N A	-	-	-	12,70	-	12,70	PTL-83-499-YL	M611, BMP61, BMP71	M61-R4310	500
✗	B-499	F N A	-	-	-	12,70	-	12,70	PTL-83-499	M611, BMP61, BMP71	M61-R4310	500
▲	B-492	F N H L	12,70	12,70	-	-	-	-	M61-83-492	M611, BMP61	M61-R4310, M61-R6410	500
▲	B-499	F N A	12,70	12,70	-	-	-	-	M61-83-499-OR	M611, BMP61	M61-R4310, M61-R6410	500
▲	B-499	F N A	12,70	12,70	-	-	-	-	M61-83-499-RD	M611, BMP61	M61-R4310, M61-R6410	500
1,0 - 8,0 ml												
▲	B-498	F	R 19,05	25,40	-	-	19,05	25,40	BM71-18-498	M611, BMP61, BMP71	M61-R6210	2500
▲	B-499	F N A	22,86	12,70	-	-	22,86	12,70	PTL-84-499	M611, BMP61, BMP71	M61-R4310	500
◇	B-494	F N H	25,40	9,53	-	9,53	-	-	M61-98-494-YL	M611, BMP61	M61-R6400	500
◇	B-494	F N H	25,40	9,53	-	9,53	-	-	M61-98-494-BL	M611, BMP61	M61-R6400	500
◇	B-494	F N H	25,40	9,53	-	9,53	-	-	M61-98-494-PK	M611, BMP61	M61-R6400	500
◇	B-494	F N H	25,40	9,53	-	9,53	-	-	M61-98-494-OR	M611, BMP61	M61-R6400	500
◇	B-494	F N H	25,40	9,53	-	9,53	-	-	M61-98-494-RD	M611, BMP61	M61-R6400	500
◇	B-494	F N H	25,40	9,53	-	9,53	-	-	M61-98-494-GN	M611, BMP61	M61-R6400	500
▷	B-427	F N S	25,40	66,68	-	-	25,40	25,40	PTL-75-427	M611, BMP61, BMP71	M61-R4310	100
▷	B-461	F N A H S L	25,40	66,68	-	-	25,40	25,40	PTL-75-461-YL	M611, BMP61, BMP71	M61-R4310	100
▲	B-490	F N H L	48,26	25,40	-	-	48,26	25,40	PTL-78-490	M611, BMP61, BMP71	M61-R4310	250
▷	B-461	F N A H S L	66,68	25,40	-	-	25,40	25,40	PTL-75-461	M611, BMP61, BMP71	M61-R4310	100
▷	B-461	F N A H S L	66,68	25,40	-	-	25,40	25,40	BM71-75-461	M611, BMP61, BMP71	M61-R6210	1000

Für den BMP71 Drucker werden andere Spezialfarbbänder verwendet. Weitere Informationen finden Sie unter www.bradyeurope.com/BMP71

>>

Kennzeichnung für die Nachverfolgung von Gewebeproben

Etiketten für Ampullen und Röhren (Fortsetzung)

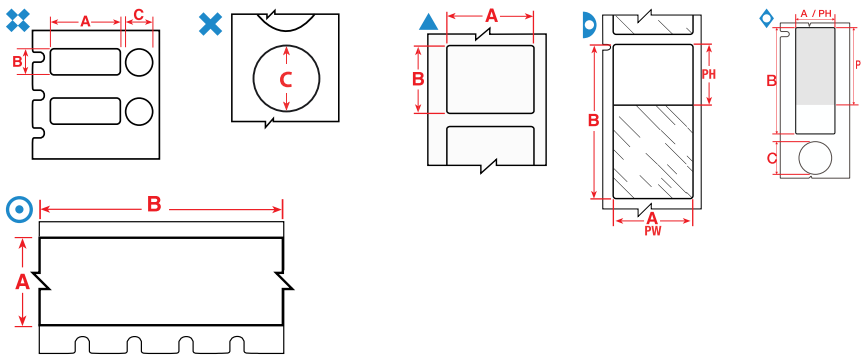

Die Etiketten werden nach Größe der Röhren bzw. Ampullen angegeben und in der Reihenfolge der Etikettenbreite aufgelistet.

Die Hintergrundfarben in der Spalte mit der Bestellbezeichnung entsprechen der Materialfarbe.

Dia-gramm	Brady-Material-nr.	Spezielle Eigenschaften	Eti-ketten-breite A (mm)	Eti-ketten-höhe B (mm)	Eti-ketten-länge B (m)	Durch-messer C (mm)	Bedruck-bare Breite PW (mm)	Bedruck-bare Höhe PH (mm)	Bestell-bezeichnung	Kompatible Drucker	Empfohlenes Farbband	Etiketten pro Rolle
1,2 ml												
▲	B-499	F N A	9,53	20,96	-	-	-	-	M61-130-499	M611, BMP61	M61-R4310, M61-R6410	500
▲	B-499	F N A	12,70	25,40	-	-	-	-	M61-47-499	M611, BMP61	M61-R4310, M61-R6410	500
❖	B-499	F A	12,70	25,40	-	9,53	-	-	M61-120-499	M611, BMP61	M61-R4310, M61-R6410	250
2,0 - 8,0 ml												
▲	B-494	F N H	25,40	12,70	-	-	-	-	M61-17-494-YL	M611, BMP61	M61-R6400	500
▲	B-494	F N H	25,40	12,70	-	-	-	-	M61-17-494-RD	M611, BMP61	M61-R6400	500
▲	B-494	F N H	25,40	12,70	-	-	-	-	M61-17-494-BL	M611, BMP61	M61-R6400	500
▲	B-494	F N H	25,40	12,70	-	-	-	-	M61-17-494-OR	M611, BMP61	M61-R6400	500
▲	B-494	F N H	25,40	12,70	-	-	-	-	M61-17-494-GN	M611, BMP61	M61-R6400	500
▲	B-494	F N H	25,40	12,70	-	-	-	-	M61-17-494-PK	M611, BMP61	M61-R6400	500
▲	B-494	F N H	25,40	25,40	-	-	-	-	M61-19-494-YL	M611, BMP61	M61-R6400	250
▲	B-494	F N H	25,40	25,40	-	-	-	-	M61-19-494-RD	M611, BMP61	M61-R6400	250
▲	B-494	F N H	25,40	25,40	-	-	-	-	M61-19-494-BL	M611, BMP61	M61-R6400	250
▲	B-494	F N H	25,40	25,40	-	-	-	-	M61-19-494-OR	M611, BMP61	M61-R6400	250
▲	B-494	F N H	25,40	25,40	-	-	-	-	M61-19-494-GN	M611, BMP61	M61-R6400	250
▲	B-494	F N H	25,40	25,40	-	-	-	-	M61-19-494-PK	M611, BMP61	M61-R6400	250
2,0 ml												
▲	B-499	F N A	38,10	31,75	-	-	-	-	M61-132-499	M611, BMP61	M61-R4310, M61-R6410	250
12,0 - 24,0 ml												
▲	B-498	F R	12,70	38,10	-	-	12,70	38,10	BM71-29-498	M611, BMP61, BMP71	M61-R6210	5000
▶	B-461	F N A H S L	95,25	19,05	-	-	19,05	25,40	PTL-79-461	M611, BMP61, BMP71	M61-R4310	100
15,0 ml												
▲	B-7425	F N A H	38,10	25,40	-	-	38,10	25,40	M61-31-7425	M611, BMP61	M61-R6400	250
▲	B-7425	F N A H	48,25	38,10	-	-	48,30	38,10	M61-121-7425	M611, BMP61	M61-R6400	100
50,0 ml												
○	B-499	F N A	9,53	-	9,14	-	-	-	M61C-375-499	M611, BMP61	M61-R4310, M61-R6210	1
○	B-499	F N A	12,70	-	9,14	-	-	-	M61C-500-499	M611, BMP61	M61-R4310, M61-R6210	1
○	B-499	F N A	19,05	-	9,14	-	-	-	M61C-750-499	M611, BMP61	M61-R4310, M61-R6210	1
○	B-499	F N A	25,40	-	9,14	-	-	-	M61C-1000-499	M611, BMP61	M61-R4310, M61-R6210	1

Für den BMP71 Drucker werden andere Spezialfarbbänder verwendet. Weitere Informationen finden Sie unter www.bradyeurope.com/BMP71

- F** Gefrierschrank
- N** Flüssigstickstoff
- A** Autoklav
- H** Heißwasserbad (100 °C)
- S** Selbstlaminiertes Etikett
- L** Sehr dünnes Etikett mit flachem Profil
- R** Ablösbar

i Einen detaillierten Materialindex finden Sie auf den Seiten 52-57.

Kennzeichnung für die Nachverfolgung von Gewebeproben



Etiketten für konische und große Röhren

- Brady bietet mehrere Etiketten zur Probenkennzeichnung, die sich besonders gut für konische Gefäße eignen. Sie sind leicht zu handhaben, sehr flexibel und können einfach um gewölbte Probenbehälter gewickelt werden. Ihr Kennzeichnungsetikett bleibt auch dann zuverlässig haften und gut lesbar, wenn die Proben in Gefrierschränken oder Flüssigstickstoff aufbewahrt oder in Autoklaven erhitzt werden.

- F** Gefrierschrank
- N** Flüssigstickstoff
- A** Autoklav
- H** Heißwasserbad (100 °C)
- S** Selbstlaminiertes Etikett
- L** Sehr dünnes Etikett mit flachem Profil
- R** Ablösbar

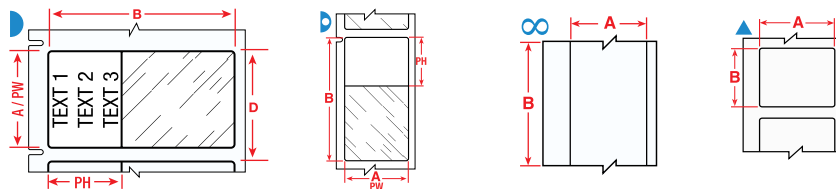

Die Etiketten werden nach Größe der Röhren bzw. Ampullen angegeben und in der Reihenfolge der Etikettenbreite aufgelistet.

Die Hintergrundfarben in der Spalte mit der Bestellbezeichnung entsprechen der Materialfarbe.

Brady-Diagramm	Brady-Materialnr.	Spezielle Eigenschaften	Etikettenbreite A (mm)	Etikettenhöhe B (mm)	Etikettenlänge B (m)	Bedruckbare Breite PW (mm)	Bedruckbare Höhe PH (mm)	Bestellbezeichnung	Kompatible Drucker	Empfohlenes Farbband	Etiketten pro Rolle
0,5 ml											
▶	B-427	F N S	25,40	63,50	-	25,40	19,05	PTL-21-427	M611, BMP61, BMP71	M61-R4310	100
1,0 - 8,0 ml											
▲	B-499	F N A	22,86	12,70	-	22,86	12,70	PTL-84-499	M611, BMP61, BMP71	M61-R4310	500
▶	B-461	F N A H S L	66,68	25,40	-	25,40	25,40	BM71-75-461	M611, BMP61, BMP71	M61-R6210	1000
1,5 ml											
∞	B-430	F A H	12,70	-	15,24	12,70	152,40	PTL-8-430	M611, BMP61, BMP71	M61-R6610	1
12,0 - 24,0 ml											
▲	B-499	F N A	12,70	38,10	-	12,70	38,10	PTL-29-499	M611, BMP61, BMP71	M61-R4310	500
▲	B-498	F	12,70	38,10	-	12,70	38,10	BM71-29-498	M611, BMP61, BMP71	M61-R6210	5000
▲	B-498	F	38,10	12,70	-	38,10	12,70	PTL-29-498	M611, BMP61, BMP71	M61-R6210	500
▶	B-461	F N A H S L	88,90	38,10	-	31,75	38,10	PTL-77-461	M611, BMP61, BMP71	M61-R4310	100
14,0 - 15,0 ml											
▲	B-490	F N H L	55,88	38,10	-	55,88	38,10	PTL-113-490	M611, BMP61, BMP71	M61-R4310	100
50,0 ml											
▲	B-423	F A	12,70	12,70	-	12,70	12,70	PTL-7-423	M611, BMP61, BMP71	M61-R6610	500
▲	B-423	F A H	12,70	12,70	-	12,70	12,70	BM71-7-423	M611, BMP61, BMP71	M61-R6010	5000
▶	B-427	F N S	19,05	38,10	-	19,05	12,70	BM71-30-427	M611, BMP61, BMP71	M61-R4300	2500
∞	B-439	F	25,40	-	15,24	-	-	PTL-42-439	M611, BMP61, BMP71	M61-R6610	1
∞	B-439	F	25,40	-	15,24	-	-	PTL-42-439-OR	M611, BMP61, BMP71	M61-R6610	1
∞	B-439	F	25,40	-	15,24	-	-	PTL-42-439-YL	M611, BMP61, BMP71	M61-R6610	1
∞	B-439	F	25,40	-	15,24	-	-	PTL-42-439-RD	M611, BMP61, BMP71	M61-R6610	1
▲	B-423	F A	25,40	4,75	-	25,40	4,75	PTL-14-423	M611, BMP61, BMP71	M61-R6610	750
▲	B-423	F A	25,40	6,99	-	25,40	6,99	PTL-15-423	M611, BMP61, BMP71	M61-R6610	750
▲	B-423	F A	25,40	12,70	-	25,40	12,70	PTL-17-423	M611, BMP61, BMP71	M61-R6610	500
▲	B-430	F A H	25,40	12,70	-	25,40	12,70	PTL-17-430	M611, BMP61, BMP71	M61-R6610	500
▲	B-498	F	25,40	12,70	-	25,40	12,70	PTL-17-498	M611, BMP61, BMP71	M61-R6210	500
▶	B-427	F N S	25,40	38,10	-	25,40	12,70	BM71-31-427	M611, BMP61, BMP71	M61-R4300	2500
▲	B-423	F A	25,40	50,80	-	50,80	25,40	PTL-20-423	M611, BMP61, BMP71	M61-R6610	100
▲	B-499	F N A	38,10	19,05	-	-	-	PTL-30-499	M611, BMP61, BMP71	M61-R4310	250
▲	B-427	F N	38,10	19,05	-	38,10	19,05	PTL-30-427AW	M611, BMP61, BMP71	M61-R4310	250
▲	B-499	F N A	38,10	25,40	-	25,40	38,10	PTL-31-499	M611, BMP61, BMP71	M61-R4310	250
▲	B-498	F	38,10	25,40	-	25,40	38,10	PTL-31-498	M611, BMP61, BMP71	M61-R6210	250
▲	B-423	F A	38,10	25,40	-	38,10	25,40	PTL-31-423	M611, BMP61, BMP71	M61-R6610	250
▲	B-490	F N H L	38,10	98,43	-	98,43	38,10	PTL-114-490	M611, BMP61, BMP71	M61-R4310	100
▲	B-427	F N	48,26	25,40	-	48,26	25,40	PTL-78-427-AW	M611, BMP61, BMP71	M61-R4310	250
▲	B-499	F N A	48,26	25,40	-	48,26	25,40	PTL-78-499	M611, BMP61, BMP71	M61-R4310	250
▲	B-488	F A	48,26	25,40	-	48,26	25,40	PTL-78-488	M611, BMP61, BMP71	M61-R4310	250
▲	B-423	F A H	66,38	50,80	-	50,80	25,40	BM71-20-423	M611, BMP61, BMP71	M61-R6010	1000
▲	B-423	F A	76,20	25,40	-	76,20	25,40	PTL-22-423	M611, BMP61, BMP71	M61-R6610	100

* AW = ganz weiß/kein transparenter Bereich.

Für den BMP71 Drucker werden andere Spezialfarbbänder verwendet. Weitere Informationen finden Sie unter www.bradyeurope.com/BMP71

Kennzeichnung für die Verarbeitung von Gewebeproben

- F** Gefrierschrank
- N** Flüssigstickstoff
- A** Autoklav
- H** Heißwasserbad (100 °C)
- S** Selbstlaminiertes Etikett
- L** Sehr dünnes Etikett mit flachem Profil
- R** Ablösbar

Etiketten für Zentrifugen und Mikrozentrifugen

- Brady bietet eine große Auswahl an Etiketten für Zentrifugen-, Eppendorf- und PCR-Röhrchen. Beim Anbringen von selbstlaminiierenden Etiketten auf Ampullen oder Röhrchen sollten Sie die mit Klebstoff beschichtete Seite des Etiketts möglichst nicht berühren, um eine maximale Klebkraft zu gewährleisten.

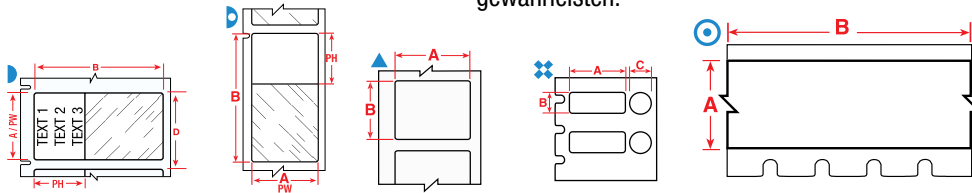

Die Etiketten werden nach Größe der Röhrchen bzw. Ampullen angegeben und in der Reihenfolge der Etikettenbreite aufgelistet.

Die Hintergrundfarben in der Spalte mit der Bestellbezeichnung entsprechen der Materialfarbe.

Dia-gramm	Brady-Mate-rial-nr.	Spezielle Eigenschaften	Etiketten-breite A (mm)	Etiketten-höhe B (mm)	Etiketten-länge B (m)	Durch-messer C (mm)	Bedruck-bare Breite PW (mm)	Bedruck-bare Höhe PH (mm)	Bestell-bezeichnung	Kompatible Drucker	Empfohlenes Farbband	Etiketten pro Rolle
0,2 ml												
▶	B-461	F N A H S L	4,75	38,10	-	-	4,75	17,78	PTL-108-461	M611, BMP61, BMP71	M61-R4310	750
0,5 ml												
▶	B-427	F N S	25,40	63,50	-	-	25,40	19,05	PTL-21-427	M611, BMP61, BMP71	M61-R4310	100
0,5 - 0,7 ml												
▲	B-499	F N A	9,53	25,40	-	-	9,53	25,40	PTL-16-499	M611, BMP61, BMP71	M61-R4310	500
▲	B-498	F	R	9,53	25,40	-	9,53	25,40	PTL-16-498	M611, BMP61, BMP71	M61-R6210	500
▲	B-499	F N A	12,70	19,05	-	-	12,70	19,05	PTL-11-499	M611, BMP61, BMP71	M61-R4310	500
▲	B-498	F	R	12,70	19,05	-	12,70	19,05	PTL-11-498	M611, BMP61, BMP71	M61-R6210	500
▲	B-499	F N A	12,70	19,05	-	-	12,70	19,05	BM71-11-499	M611, BMP61, BMP71	M61-R4300	5000
▲	B-498	F	R	12,70	19,05	-	12,70	19,05	BM71-11-498	M611, BMP61, BMP71	M61-R6210	5000
▶	B-461	F N A H S L	12,70	41,91	-	-	19,05	12,70	M61-202-461	M611, BMP61	M61-R4310, M61-R6210	500
▶	B-461	F N A H S L	15,24	45,72	-	-	25,40	12,70	M61-201-461	M611, BMP61	M61-R4310, M61-R6210	100
▲	B-490	F N H L	31,75	9,53	-	-	31,75	9,53	PTL-112-490	M611, BMP61, BMP71	M61-R4310	500
▶	B-461	F N A H S L	45,72	9,53	-	-	19,05	9,53	PTL-73-461	M611, BMP61, BMP71	M61-R4310	500
▶	B-461	F N A H S L	45,72	12,70	-	-	19,05	12,70	PTL-72-461	M611, BMP61, BMP71	M61-R4310	500
0,5 - 2,0 ml												
▶	B-461	F N A H S L	38,10	63,50	-	-	19,05	38,10	M61-157-461	M611, BMP61	M61-R4310, M61-R6210	100
▶	B-427	F N S	55,88	12,70	-	-	12,70	19,05	PTL-74-427	M611, BMP61, BMP71	M61-R4310	100
▶	B-461	F N A H S L	55,88	12,70	-	-	19,05	12,70	PTL-74-461	M611, BMP61, BMP71	M61-R4310	100
0,6 - 1,5 ml												
❖	B-492	F H L	15,40	41,28	-	9,53	-	-	M61-205-492	M611, BMP61	M61-R4310, M61-R6410	250
❖	B-492	F H L	25,40	9,53	-	9,53	-	-	M61-98-492	M611, BMP61	M61-R4310, M61-R6410	500
❖	B-499	F A	25,40	9,53	-	9,53	25,40	9,53	PTL-98-499	M611, BMP61, BMP71	M61-R4310	500
❖	B-492	F H L	25,40	12,70	-	9,53	-	-	M61-120-492	M611, BMP61	M61-R4310, M61-R6410	250
1,0 - 2,0 ml												
❖	B-492	F H L	22,86	12,70	-	12,70	-	-	M61-117-492	M611, BMP61	M61-R4310, M61-R6410	500
1,0 - 8,0 ml												
▶	B-461	F N A H S L	15,24	66,68	-	-	15,24	25,40	PTL-86-461	M611, BMP61, BMP71	M61-R4310	100
❖	B-499	F A	22,86	12,70	-	12,70	22,86	12,70	PTL-117-499	M611, BMP61, BMP71	M61-R4310	500
▶	B-461	F N A H S L	25,40	44,45	-	-	25,40	25,40	M61-203-461	M611, BMP61	M61-R4310, M61-R6210	100
▶	B-461	F N A H S L	28,58	9,53	-	-	9,53	19,05	M61-123-461	M611, BMP61	M61-R4310, M61-R6210	500
▶	B-461	F N A H S L	28,58	12,70	-	-	12,70	19,05	M61-122-461	M611, BMP61	M61-R4310, M61-R6210	500
▶	B-461	F N A H S L	41,28	15,24	-	-	25,44	15,24	PTL-76-461	M611, BMP61, BMP71	M61-R4310	250
▲	B-490	F N H L	41,28	15,24	-	-	41,28	15,24	PTL-76-490	M611, BMP61, BMP71	M61-R4310	250

Für den BMP71 Drucker werden andere Spezialfarbbänder verwendet. Weitere Informationen finden Sie unter www.bradyeurope.com/BMP71

>>



Einen detaillierten Materialindex finden Sie auf den Seiten 52-57.

Kennzeichnung für die Verarbeitung von Gewebeproben



Etiketten für Zentrifugen und Mikrozentrifugen (Fortsetzung)

- F** Gefrierschrank
- N** Flüssigstickstoff
- A** Autoklav
- H** Heißwasserbad (100 °C)
- S** Selbstlaminiertes Etikett
- L** Sehr dünnes Etikett mit flachem Profil
- R** Ablösbar

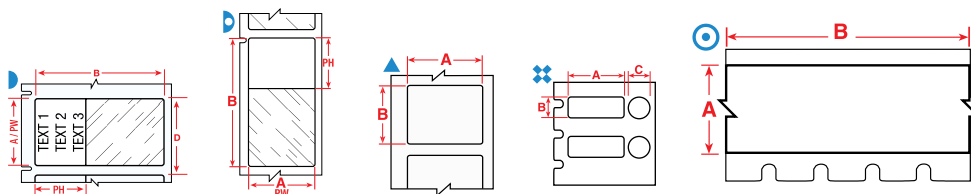

Die Etiketten werden nach Größe der Röhren bzw. Ampullen angegeben und in der Reihenfolge der Etikettenbreite aufgelistet.

Die Hintergrundfarben in der Spalte mit der Bestellbezeichnung entsprechen der Materialfarbe.

Dia-gramm	Brady-Material-nr.	Spezielle Eigenschaften	Etikettenbreite A (mm)	Etikettenhöhe B (mm)	Etikettenlänge B (m)	Durchmesser C (mm)	Bedruckbare Breite PW (mm)	Bedruckbare Höhe PH (mm)	Bestellbezeichnung	Kompatible Drucker	Empfohlenes Farbband	Etiketten pro Rolle
1,2 ml												
▲	B-492	F N H L	9,53	20,96	-	-	-	-	M61-130-492	M611, BMP61	M61-R4310, M61-R6410	500
▲	B-492	F N H L	25,40	12,70	-	-	-	-	M61-17-492	M611, BMP61	M61-R4310, M61-R6410	250
▲	B-492	F N H L	25,40	22,86	-	-	-	-	M61-156-492	M611, BMP61	M61-R4310, M61-R6410	250
▲	B-492	F N H L	25,40	25,40	-	-	-	-	M61-19-492	M611, BMP61	M61-R4310, M61-R6410	250
▲	B-492	F N H L	25,40	44,45	-	-	-	-	M61-203-492	M611, BMP61	M61-R4310, M61-R6410	250
▲	B-492	F N H L	25,40	48,26	-	-	-	-	M61-204-492	M611, BMP61	M61-R4310, M61-R6410	250
2,0 ml												
▲	B-492	F N H L	41,91	12,70	-	-	-	-	M61-124-492	M611, BMP61	M61-R4310, M61-R6410	500
50,0 ml												
○	B-461	F N A H S L	9,53	-	15,24	-	-	-	M61C-375-461	M611, BMP61	M61-R4310, M61-R6210	1
○	B-461	F N A H S L	12,70	-	15,24	-	-	-	M61C-500-461	M611, BMP61	M61-R4310, M61-R6210	1
○	B-492	F N H L	12,70	-	15,24	-	-	-	M61C-500-492	M611, BMP61	M61-R4310, M61-R6410	1

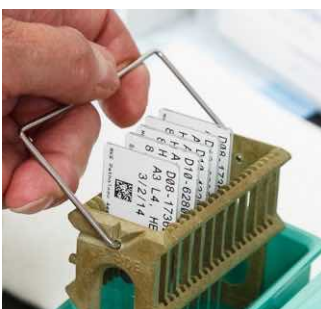

Etiketten für Objektträger

- Brady bietet Etiketten, die speziell für die Kennzeichnung von Objektträgern entwickelt wurden und die beständig gegen die aggressiven Chemikalien sind, die beim Anfärben von Objektträgern verwendet werden. Sie überzeugen bei der Hämatoxylin-Eosin-Färbung durch ausgezeichnete Ergebnisse und bieten hohe Beständigkeit gegen Chemikalien, die häufig in Laboren verwendet werden.

Die Etiketten werden nach Größe der Röhren bzw. Ampullen angegeben und in der Reihenfolge der Etikettenbreite aufgelistet.

Die Hintergrundfarben in der Spalte mit der Bestellbezeichnung entsprechen der Materialfarbe.



Diagramm	Brady-Materialnr.	Spezielle Eigenschaften	Etikettenbreite A (mm)	Etikettenhöhe B (mm)	Bestellbezeichnung	Kompatible Drucker	Empfohlenes Farbband	Etiketten pro Rolle
▲	B-488	F A	19,05	22,86	PTL-80-488	M611, BMP61, BMP71	M61-R4310	250
▲	B-481	F H	19,05	22,86	M61-194-481	M611, BMP61	M61-R6410	250
▲	B-481	F H	22,86	9,53	M61-195-481	M611, BMP61	M61-R6410	500
▲	B-488	F A	22,86	22,86	PTL-97-488	M611, BMP61, BMP71	M61-R4310	250
▲	B-481	F H	22,86	22,86	M61-97-481	M611, BMP61	M61-R6410	250

Für den BMP71 Drucker werden andere Spezialfarbbänder verwendet. Weitere Informationen finden Sie unter www.bradyeurope.com/BMP71

Kennzeichnung für die Aufbewahrung von Gewebeproben

Cryo-Röhrchen und -Ampullen

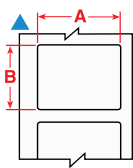
- Brady bietet verschiedene Etiketten, die speziell für die Kennzeichnung von Laborproben entwickelt wurden, die für die Kryolagerung vorgesehen sind. Diese Etiketten können bei Raumtemperatur oder auf bereits gefrorenen Proben angebracht werden, wobei eine kleine Überlappung erforderlich ist. Das Etikett bleibt bei der Verarbeitung lesbar und haftet zuverlässig auf dem Probenbehälter, auch wenn es extremer Hitze oder Chemikalien wie DMSO, Xylen oder Ethanol ausgesetzt wird. So wird auch unter den anspruchsvollsten Laborbedingungen eine sichere Probenkennzeichnung gewährleistet.

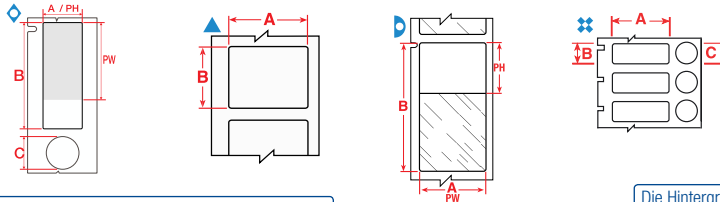

Die Etiketten werden nach Größe der Röhrchen bzw. Ampullen angegeben und in der Reihenfolge der Etikettenbreite aufgelistet.

Die Hintergrundfarben in der Spalte mit der Bestellbezeichnung entsprechen der Materialfarbe.

Diagramm	Brady-Material-nr.	Spezielle Eigenschaften	Etikettenbreite A (mm)	Etikettenhöhe B (mm)	Durchmesser C (mm)	Bedruckbare Breite PW (mm)	Bedruckbare Höhe PH (mm)	Bestellbezeichnung	Kompatible Drucker	Empfohlenes Farbband	Etiketten pro Rolle
0,5 - 0,7 ml											
▲	B-499	F N A	12,70	19,05	-	12,70	19,05	PTL-11-499	M611, BMP61, BMP71	M61-R4310	500
▲	B-499	F N A	12,70	19,05	-	12,70	19,05	BM71-11-499	M611, BMP61, BMP71	M61-R4300	5000
0,5 - 2,0 ml											
▷	B-427	F N S	55,88	12,70	-	12,70	19,05	PTL-74-427	M611, BMP61, BMP71	M61-R4310	100
▷	B-461	F N A H S L	55,88	12,70	-	19,05	12,70	PTL-74-461	M611, BMP61, BMP71	M61-R4310	100
0,6 - 1,5 ml											
✦	B-499	F A	25,40	9,53	9,53	25,40	9,53	PTL-98-499	M611, BMP61, BMP71	M61-R4310	500
1,0 - 8,0 ml											
▷	B-461	F N A H S L	15,24	66,68	-	15,24	25,40	PTL-86-461	M611, BMP61, BMP71	M61-R4310	100
✦	B-499	F A	22,86	12,70	12,70	22,86	12,70	PTL-117-499	M611, BMP61, BMP71	M61-R4310	500
◇	B-494	F N H	25,40	9,53	9,53	-	-	M61-98-494-YL	M611, BMP61	M61-R6410	500
◇	B-494	F N H	25,40	9,53	9,53	-	-	M61-98-494-BL	M611, BMP61	M61-R6410	500
◇	B-494	F N H	25,40	9,53	9,53	-	-	M61-98-494-PK	M611, BMP61	M61-R6410	500
◇	B-494	F N H	25,40	9,53	9,53	-	-	M61-98-494-OR	M611, BMP61	M61-R6410	500
◇	B-494	F N H	25,40	9,53	9,53	-	-	M61-98-494-RD	M611, BMP61	M61-R6410	500
◇	B-494	F N H	25,40	9,53	9,53	-	-	M61-98-494-GN	M611, BMP61	M61-R6410	500
▷	B-427	F N S	25,40	66,68	-	25,40	25,40	PTL-75-427	M611, BMP61, BMP71	M61-R4310	100
▷	B-461	F N A H S L	25,40	66,68	-	25,40	25,40	PTL-75-461-YL	M611, BMP61, BMP71	M61-R4310	100
▷	B-461	F N A H S L	41,28	15,24	-	25,44	15,24	PTL-76-461	M611, BMP61, BMP71	M61-R4310	250
▲	B-490	F N H L	41,28	15,24	-	41,28	15,24	PTL-76-490	M611, BMP61, BMP71	M61-R4310	250
▲	B-490	F N H L	48,26	25,40	-	48,26	25,40	PTL-78-490	M611, BMP61, BMP71	M61-R4310	250
▷	B-461	F N A H S L	66,68	25,40	-	25,40	25,40	PTL-75-461	M611, BMP61, BMP71	M61-R4310	100
▷	B-461	F N A H S L	66,68	25,40	-	25,40	25,40	BM71-75-461	M611, BMP61, BMP71	M61-R6210	1000
2,0 - 8,0 ml											
▲	B-494	F N H	25,40	12,70	-	-	-	M61-17-494-YL	M611, BMP61	M61-R6410	500
▲	B-494	F N H	25,40	12,70	-	-	-	M61-17-494-RD	M611, BMP61	M61-R6410	500
▲	B-494	F N H	25,40	12,70	-	-	-	M61-17-494-BL	M611, BMP61	M61-R6410	500
▲	B-494	F N H	25,40	12,70	-	-	-	M61-17-494-OR	M611, BMP61	M61-R6410	500
▲	B-494	F N H	25,40	12,70	-	-	-	M61-17-494-GN	M611, BMP61	M61-R6410	500
▲	B-494	F N H	25,40	12,70	-	-	-	M61-17-494-PK	M611, BMP61	M61-R6410	500
▲	B-494	F N H	25,40	25,40	-	-	-	M61-19-494-YL	M611, BMP61	M61-R6410	250
▲	B-494	F N H	25,40	25,40	-	-	-	M61-19-494-RD	M611, BMP61	M61-R6410	250
▲	B-494	F N H	25,40	25,40	-	-	-	M61-19-494-BL	M611, BMP61	M61-R6410	250
▲	B-494	F N H	25,40	25,40	-	-	-	M61-19-494-OR	M611, BMP61	M61-R6410	250
▲	B-494	F N H	25,40	25,40	-	-	-	M61-19-494-GN	M611, BMP61	M61-R6410	250
▲	B-494	F N H	25,40	25,40	-	-	-	M61-19-494-PK	M611, BMP61	M61-R6410	250
12,0 - 24,0 ml											
▲	B-498	F	R 12,70	38,10	-	12,70	38,10	BM71-29-498	M611, BMP61, BMP71	M61-R6210	5000
▲	B-498	F	R 38,10	12,70	-	38,10	12,70	PTL-29-498	M611, BMP61, BMP71	M61-R6210	500
▷	B-461	F N A H S L	88,90	38,10	-	31,75	38,10	PTL-77-461	M611, BMP61, BMP71	M61-R4310	100
▷	B-461	F N A H S L	95,25	19,05	-	19,05	25,40	PTL-79-461	M611, BMP61, BMP71	M61-R4310	100

Für den BMP71 Drucker werden andere Spezialfarbbänder verwendet. Weitere Informationen finden Sie unter www.bradyeurope.com/BMP71

Kennzeichnung für die Aufbewahrung von Gewebeproben



Etiketten für Mikrotiterplatten

- Brady bietet eine Lösung zur Kennzeichnung von Mikrotiterplatten, die eine lückenlose Nachverfolgung von Proben ermöglicht. Unsere Etiketten für Mikrotiterplatten sorgen für deutlich lesbare Text- und Barcode-Beschriftungen in den meisten Laborumgebungen.

- F** Gefrierschrank
- N** Flüssigstickstoff
- A** Autoklav
- H** Heißwasserbad (100 °C)
- S** Selbstaminierendes Etikett
- L** Sehr dünnes Etikett mit flachem Profil
- R** Ablösbar

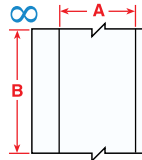
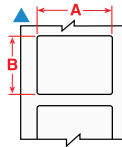

Die Etiketten werden in der Reihenfolge der Etikettenbreite aufgelistet.

Die Hintergrundfarben in der Spalte mit der Bestellbezeichnung entsprechen der Materialfarbe.

Dia-gramm	Brady-Material-nr.	Spezielle Eigenschaften	Etikettenbreite A (mm)	Etikettenhöhe B (mm)	Etikettenlänge B (m)	Bedruckbare Breite PW (mm)	Bedruckbare Höhe PH (mm)	Bestellbezeichnung	Kompatible Drucker	Empfohlenes Farbband	Etiketten pro Rolle
▲	B-7425	F N A H	6,35	50,80	-	-	-	M61-2-7425	M611, BMP61	M61-R4310, M61-R6210	100
∞	B-430	F A H	12,70	-	15,24	12,70	152,40	PTL-8-430	M611, BMP61, BMP71	M61-R6610	1
▲	B-423	F A	12,70	12,70	-	12,70	12,70	PTL-7-423	M611, BMP61, BMP71	M61-R6610	500
▲	B-423	F A H	12,70	12,70	-	12,70	12,70	BM71-7-423	M611, BMP61, BMP71	M61-R6010	5000
▲	B-499	F N A	12,70	38,10	-	12,70	38,10	PTL-29-499	M611, BMP61, BMP71	M61-R4310	500
▲	B-498	F R	12,70	38,10	-	12,70	38,10	BM71-29-498	M611, BMP61, BMP71	M61-R6210	5000
∞	B-439	F	25,40	-	15,24	-	-	PTL-42-439	M611, BMP61, BMP71	M61-R6610	1
∞	B-439	F	25,40	-	15,24	-	-	PTL-42-439-OR	M611, BMP61, BMP71	M61-R6610	1
∞	B-439	F	25,40	-	15,24	-	-	PTL-42-439-YL	M611, BMP61, BMP71	M61-R6610	1
∞	B-439	F	25,40	-	15,24	-	-	PTL-42-439-RD	M611, BMP61, BMP71	M61-R6610	1
▲	B-423	F A	25,40	4,75	-	25,40	4,75	PTL-14-423	M611, BMP61, BMP71	M61-R6610	750
▲	B-423	F A	25,40	6,99	-	25,40	6,99	PTL-15-423	M611, BMP61, BMP71	M61-R6610	750
▲	B-423	F A	25,40	12,70	-	25,40	12,70	PTL-17-423	M611, BMP61, BMP71	M61-R6610	500
▲	B-430	F A H	25,40	12,70	-	25,40	12,70	PTL-17-430	M611, BMP61, BMP71	M61-R6610	500
▲	B-498	F R	25,40	12,70	-	25,40	12,70	PTL-17-498	M611, BMP61, BMP71	M61-R6210	500
▲	B-490	F N H L	25,40	44,45	-	-	-	M61-203-490	M611, BMP61	M61-R4300	250
▲	B-423	F A	25,40	50,80	-	50,80	25,40	PTL-20-423	M611, BMP61, BMP71	M61-R6610	100
▲	B-498	F R	38,10	12,70	-	38,10	12,70	PTL-29-498	M611, BMP61, BMP71	M61-R6210	500
▲	B-499	F N A	38,10	19,05	-	-	-	PTL-30-499	M611, BMP61, BMP71	M61-R4310	250
▲	B-427	F N	38,10	19,05	-	38,10	19,05	PTL-30-427AW	M611, BMP61, BMP71	M61-R4310	250
▲	B-499	F N A	38,10	25,40	-	25,40	38,10	PTL-31-499	M611, BMP61, BMP71	M61-R4310	250
▲	B-498	F R	38,10	25,40	-	25,40	38,10	PTL-31-498	M611, BMP61, BMP71	M61-R6210	250
▲	B-423	F A	38,10	25,40	-	38,10	25,40	PTL-31-423	M611, BMP61, BMP71	M61-R6610	250
▲	B-490	F N H L	38,10	98,43	-	98,43	38,10	PTL-114-490	M611, BMP61, BMP71	M61-R4310	100
▲	B-499	F N A	48,26	6,35	-	48,26	6,35	PTL-81-499	M611, BMP61, BMP71	M61-R4310	750
▲	B-488	F A	48,26	6,35	-	48,26	6,35	PTL-81-488	M611, BMP61, BMP71	M61-R4310	750
▲	B-427	F N	48,26	25,40	-	48,26	25,40	PTL-78-427-AW	M611, BMP61, BMP71	M61-R4310	250
▲	B-499	F N A	48,26	25,40	-	48,26	25,40	PTL-78-499	M611, BMP61, BMP71	M61-R4310	250
▲	B-488	F A	48,26	25,40	-	48,26	25,40	PTL-78-488	M611, BMP61, BMP71	M61-R4310	250
▲	B-423	F A	50,80	6,35	-	50,80	6,35	PTL-2-423	M611, BMP61, BMP71	M61-R6610	100
▲	B-490	F N H L	55,88	38,10	-	55,88	38,10	PTL-113-490	M611, BMP61, BMP71	M61-R4310	100
▲	B-423	F A	76,20	25,40	-	76,20	25,40	PTL-22-423	M611, BMP61, BMP71	M61-R6610	100

* AW = ganz weiß/kein transparenter Bereich.

Für den BMP71 Drucker werden andere Spezialfarbbänder verwendet. Weitere Informationen finden Sie unter www.bradyeurope.com/BMP71

Laborkennzeichnung nach dem Lean-Prinzip

- F** Gefrierschrank
- N** Flüssigstickstoff
- A** Autoklav
- H** Heißwasserbad (100 °C)
- S** Selbstaminierendes Etikett
- L** Sehr dünnes Etikett mit flachem Profil
- R** Ablösbar

Flaschen, Kolben und Schalen

- Die Brady-Etiketten für Flaschen, Kolben und Schalen sind sehr flexibel und einfach zu handhaben. Deshalb bleiben die Etiketten auch auf gewölbten Gefäßen zuverlässig haften und stets gut leserlich, selbst wenn sie eingefroren oder Flüssigstickstoff bzw. großer Hitze ausgesetzt werden.

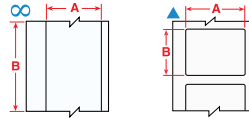

Die Etiketten werden in der Reihenfolge der Etikettenbreite aufgelistet.

Die Hintergrundfarben in der Spalte mit der Bestellbezeichnung entsprechen der Materialfarbe.

Dia-gramm	Brady-Material-nr.	Spezielle Eigenschaften	Etikettenbreite A (mm)	Etikettenhöhe B (mm)	Etikettenlänge B (m)	Bedruckbare Breite PW (mm)	Bedruckbare Höhe PH (mm)	Bestellbezeichnung	Kompatible Drucker	Empfohlenes Farbband	Etiketten pro Rolle
∞	B-430	F A H	12,70	-	15,24	12,70	152,40	PTL-8-430	M611, BMP61, BMP71	M61-R6610	1
▲	B-423	F A	12,70	12,70	-	12,70	12,70	PTL-7-423	M611, BMP61, BMP71	M61-R6610	500
▲	B-499	F N A	12,70	12,70	-	12,70	12,70	PTL-7-499	M611, BMP61, BMP71	M61-R4310	500
▲	B-498	F R	12,70	12,70	-	12,70	12,70	PTL-7-498	M611, BMP61, BMP71	M61-R6210	500
▲	B-423	F A H	12,70	12,70	-	12,70	12,70	BM71-7-423	M611, BMP61, BMP71	M61-R6010	5000
▲	B-432	F A	12,70	19,05	-	12,70	19,05	PTL-11-432	M611, BMP61, BMP71	M61-R6610	500
▲	B-499	F N A	12,70	38,10	-	12,70	38,10	PTL-29-499	M611, BMP61, BMP71	M61-R4310	500
▲	B-499	F N A	22,86	12,70	-	22,86	12,70	PTL-84-499	M611, BMP61, BMP71	M61-R4310	500
∞	B-439	F	25,40	-	15,24	-	-	PTL-42-439	M611, BMP61, BMP71	M61-R6610	1
∞	B-439	F	25,40	-	15,24	-	-	PTL-42-439-OR	M611, BMP61, BMP71	M61-R6610	1
∞	B-439	F	25,40	-	15,24	-	-	PTL-42-439-YL	M611, BMP61, BMP71	M61-R6610	1
∞	B-439	F	25,40	-	15,24	-	-	PTL-42-439-RD	M611, BMP61, BMP71	M61-R6610	1
▲	B-423	F A	25,40	4,75	-	25,40	4,75	PTL-14-423	M611, BMP61, BMP71	M61-R6610	750
▲	B-423	F A	25,40	6,99	-	25,40	6,99	PTL-15-423	M611, BMP61, BMP71	M61-R6610	750
▲	B-7351	F	25,40	12,70	-	-	-	PTL-17-7351	M611, BMP61, BMP71	M61-R6010	500
▲	B-432	F A	25,40	12,70	-	25,40	12,70	PTL-17-432	M611, BMP61, BMP71	M61-R6610	500
▲	B-423	F A	25,40	12,70	-	25,40	12,70	PTL-17-423	M611, BMP61, BMP71	M61-R6610	500
▲	B-430	F A H	25,40	12,70	-	25,40	12,70	PTL-17-430	M611, BMP61, BMP71	M61-R6610	500
▲	B-498	F R	25,40	12,70	-	25,40	12,70	PTL-17-498	M611, BMP61, BMP71	M61-R6210	500
▲	B-498	F R	25,40	31,75	-	-	-	M61-103-498	M611, BMP61	M61-R4310, M61-R6410	250
▲	B-7351	F	25,40	50,80	-	-	-	PTL-20-7351	M611, BMP61, BMP71	M61-R6010	100
▲	B-423	F A	25,40	50,80	-	50,80	25,40	PTL-20-423	M611, BMP61, BMP71	M61-R6610	100
▲	B-498	F R	38,10	12,70	-	38,10	12,70	PTL-29-498	M611, BMP61, BMP71	M61-R6210	500
▲	B-499	F N A	38,10	19,05	-	-	-	PTL-30-499	M611, BMP61, BMP71	M61-R4310	250
▲	B-427	F N	38,10	19,05	-	38,10	19,05	PTL-30-427AW	M611, BMP61, BMP71	M61-R4310	250
▲	B-490	F N H L	38,10	98,43	-	98,43	38,10	PTL-114-490	M611, BMP61, BMP71	M61-R4310	100
▲	B-490	F N H L	41,91	12,70	-	-	-	M61-124-490	M611, BMP61	M61-R4300	500
▲	B-490	F N H L	45,72	15,24	-	-	-	M61-126-490	M611, BMP61	M61-R4300	250
▲	B-427	F N	48,26	25,40	-	48,26	25,40	PTL-78-427-AW	M611, BMP61, BMP71	M61-R4310	250
▲	B-499	F N A	48,26	25,40	-	48,26	25,40	PTL-78-499	M611, BMP61, BMP71	M61-R4310	250
▲	B-488	F A	48,26	25,40	-	48,26	25,40	PTL-78-488	M611, BMP61, BMP71	M61-R4310	250
▲	B-7351	F	48,26	76,20	-	-	-	PTL-37-351	M611, BMP61, BMP71	M61-R6010	100
▲	B-490	F N H L	55,88	38,10	-	55,88	38,10	PTL-113-490	M611, BMP61, BMP71	M61-R4310	100
▲	B-423	F A H	66,38	50,80	-	50,80	25,40	BM71-20-423	M611, BMP61, BMP71	M61-R6010	1000
▲	B-423	F A	76,20	25,40	-	76,20	25,40	PTL-22-423	M611, BMP61, BMP71	M61-R6610	100

* AW = ganz weiß/kein transparenter Bereich.

Für den BMP71 Drucker werden andere Spezialfarbbänder verwendet. Weitere Informationen finden Sie unter www.bradyeurope.com/BMP71

Laborkennzeichnung nach dem Lean-Prinzip

- F** Gefrierschrank
- N** Flüssigstickstoff
- A** Autoklav
- H** Heißwasserbad (100 °C)
- S** Selbstlaminierendes Etikett
- L** Sehr dünnes Etikett mit flachem Profil
- R** Ablösbar

Wasserlösliche Etiketten

Das wasserlösliche Papieretikett B-403 ist selbstklebend und lässt sich äußerst einfach anbringen. Nachdem das Etikett mit warmem Wasser in Kontakt gekommen ist, löst es sich innerhalb von 30 Sekunden vollständig und rückstandsfrei auf, ohne die Oberfläche zu beschädigen, auf der es angebracht war. Das wasserlösliche Etikett haftet gut auf den meisten Oberflächen, wie beispielsweise Glas, Edelstahl, Aluminium und Kunststoff. Damit eignet sich das Etikett ideal für die kurzzeitige Kennzeichnung von Behältern, Kästen und Glasware, bei der nur minimaler Abfall entsteht.

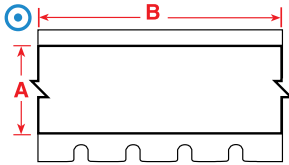

Die Hintergrundfarben in der Spalte mit der Bestellbezeichnung entsprechen der Materialfarbe.

Diagramm	Brady-Materialnr.	Spezielle Eigenschaften	Etikettenbreite A (mm)	Etikettenlänge B (m)	Bestellbezeichnung	Kompatible Drucker	Empfohlenes Farbband	Etiketten pro Rolle
⊙	B-403	R	19,05	15,25	M61C-750-403	M611, BMP61	M61-R4310	1
⊙	B-403	R	38,10	15,25	M61C-1500-403	M611, BMP61	M61-R4310	1



Sehen Sie sich das Video an!



Symbole für Produktmerkmale

Anhand der Brady-Symbole für Produkteigenschaften können Kunden auf einen Blick erkennen, welche Leistungsmerkmale die einzelnen Etikettenmaterialien aufweisen. Achten Sie auf diese Symbole, die Ihnen dabei helfen, das geeignete Produkt für Ihre speziellen Anforderungen zu finden.



Sie wünschen weitere Informationen? Unter www.bradyeurope.com/tds stehen vollständige technische Datenblätter für das gesamte Brady-Sortiment an zuverlässigen Kennzeichnungsetiketten zur Verfügung. Sie können das gewünschte Datenblatt ganz einfach finden, indem Sie die B-Nummer des jeweiligen Etiketts eingeben. Relevante B-Nummern für Ihren Drucker werden auf den Seiten 52-57 in dieser Broschüre aufgelistet.



WorkHorse Etiketten

MetaLabel Series

ToughBond Series

Defender Series

CleanLift Series

UltraTemp Series

Beständigkeit gegen Abrieb	✓	✓	✓	✓	✓	✓
Spannungsableitend	✓	-	-	-	-	✓
Beständigkeit gegen Kraftstoffe und Öle	✓	✓	✓	✓	✓	✓
Beständigkeit gegen hohe Temperaturen	✓	✓	✓	✓	✓	✓
Beständigkeit gegen niedrige Temperaturen	✓	✓	✓	✓	✓	✓
Ablösbar	-	-	-	-	✓	-
Beständigkeit gegen Lösungsmittel und Chemikalien	✓	✓	✓	✓	✓	✓
Fälschungssicher	-	-	-	✓	-	-
Besonders starke Klebkraft	-	✓	✓	-	-	-



WorkHorse Etiketten

MetaLabel Series

ToughBond Series

Defender Series

CleanLift Series

UltraTemp Series

UL/CSA	✓	✓	✓	✓	✓	✓
Kennzeichnung von Geräten und Bauteilen	✓	✓	✓	✓	✓	-
Barcodes/Datenkodierung	✓	✓	✓	-	✓	✓
Inventarüberwachung	✓	-	✓	-	✓	-
Rückverfolgbarkeit von Wirtschaftsgütern	✓	✓	✓	✓	✓	✓
Typenschild	✓	✓	✓	-	✓	-
Allgemeine Kennzeichnung	✓	-	✓	-	✓	-
Schutzlaminat	✓	-	✓	-	✓	-
Besonders starke Klebkraft	-	✓	✓	-	-	-
Kennzeichnung von Leiterplatten/hohe Temperaturen	✓	-	-	-	✓	✓
Fälschungssicher	-	-	-	✓	-	-
DoD UID*	-	-	✓	-	-	✓

*DoD UID (Department of Defense Unique Identification) ist ein vom US-amerikanischen Verteidigungsministerium verwendetes System zur eindeutigen Kennzeichnung, das zur Rückverfolgbarkeit und Inventarverwaltung in der Beschaffungskette des Verteidigungssektors dient.

Dieser Abschnitt bietet eine Kurzübersicht über die in diesem Katalog aufgelisteten Brady-Materialien, einschließlich der wichtigsten Produktmerkmale, der Anwendungsgebiete und Angaben zur Compliance, sofern zutreffend.

Ausführlichere Informationen zu den Materialeigenschaften und Leistungsmerkmalen finden Sie in den technischen Datenblättern der Materialien unter www.bradyeurope.com/tds.

Brady Materialnr.	Material	Ausführung	Farbe	Temperatur (C°) (30 Tage getestet)		Leistungsmerkmale	Eigenschaften und Anwendungen	Zulassung
				Min.	Max.			
B-109	Polyethylen-Anhänger	Matt	Weiß	-40 °C	49 °C		Weißes Polyethylen-Anhängermaterial mit matter Oberfläche. Ausgezeichneter Mehrzweck-Anhänger zur Kennzeichnung von Mehrleiterkabeln, Inventar, Sicherheitswarnungen bei Reparaturen und Halbfertigprodukten. Hohe Beständigkeit gegen Witterungseinflüsse sowie Luftfeuchtigkeit und gute Lesbarkeit dank Lösungsmittelbeständigkeit.	–
B-145	Polyethylen-Anhänger	Matt	Grau	-40 °C	100 °C		Dieser vielseitige Anhänger kann für unterschiedliche Zwecke verwendet werden, beispielsweise für die Kennzeichnung von Mehrleiterkabeln und Geräten, Sicherheitswarnungen bei Reparaturen und für Halbfertigprodukte.	–
B-321	Schrumpfschlauch aus Polyolefin, wärmeschrumpfend	Matt	Weiß	-40 °C	120 °C		Wärmeschrumpfend; ausgezeichnete Beständigkeit gegen Öl und Lösungsmittel. Beschichtung nimmt die Druckfarbe gut auf und sorgt so für eine dauerhafte Lesbarkeit. Für die Kennzeichnung mit Schrumpfschläuchen, kann mit Computern bedruckt werden.	Erfüllt MIL-M-81531; MIL-STD-202, Methode 215J
B-342	Schrumpfschlauch aus Polyolefin, wärmeschrumpfend	Matt	Weiß	-55 °C	130,6 °C		Schrumpfschläuche zur Kabelkennzeichnung mit einem Schrumpfverhältnis von 3:1 umschließen die Kabel passgenau und bieten so Schutz und dauerhafte Kennzeichnung. Verblasst nicht, flammhemmend. Auch in Gelb und Schwarz erhältlich.	UL-Zulassung nach UL224; SAE-AMS-DTL-23053/5 C (Klasse 1); SAE-AS-81531
B-345	Hitzebeständiger Schrumpfschlauch aus Polyvinylfluorid	Matt	Weiß	-70 °C	130,6 °C		Schrumpfschläuche zur Kabelkennzeichnung mit einem Schrumpfverhältnis von 2:1; speziell für hohe Temperaturen und Grobvakuum-Ausgasungen entwickelt. Diese Schrumpfschläuche bestehen aus strahlungsbehandeltem PVDF, das für hohe Temperaturen geeignet ist. Auch in Schwarz erhältlich.	NASA SP-R-0022A Outgassing Performance (Ausgasung); SAE-AMS-DTL-23053/18 (Klasse 2); SAE-AS-81531; MIL-STD-202G Methode 215K
B-348	Polyolefin	Matt	Weiß	-55 °C	135 °C		Der Anhänger für das Verkehrswesen ist halogenfrei und zeichnet sich durch eine minimale Rauchentwicklung aus. Damit erfüllt er die strengsten Anforderungen für das Verkehrswesen und den Einsatz unter der Erde. Der Anhänger bietet Herstellern im Verkehrswesen eine praktische Lösung zum Kennzeichnen von dicken Kabeln und Kabelbündeln.	–
B-362	Manipulations-sicheres, metallisiertes Vinyl	Glänzend	Silber	-70 °C	80 °C		Das Material bricht leicht, um Produktmanipulationen anzuzeigen und um zu vermeiden, dass das Etikett in einem Stück entfernt werden kann. Seien Sie vorsichtig beim Abziehen des Trägermaterials, da das Material sehr brüchig ist.	–
B-390	Starren Einschub	Matt	Weiß	-40 °C	100 °C		Wird nach dem Drucken mit extrudierten, transparenten PVC-Trägern von Brady an Kabeln angebracht.	Halogenfrei (DIN VDE 0472/Teil 815)



WorkHorse™
Etiketten



MetaLabel™
Series



ToughBond™
Series



Defender™
Series



CleanLift™
Series



UltraTemp™
Series



Beständigkeit
gegen Abrieb



Spannungs-
ableitend



Beständigkeit
gegen Kraftstoffe
und Öle



Beständigkeit
gegen hohe
Temperaturen



Beständigkeit
gegen niedrige
Temperaturen



Ablösbar











Beständigkeit
gegen Lösungs-
mittel und
Chemikalien



Fälschungs-
sicher



Besonders
starke
Klebkraft

Brady Materialnr.	Material	Ausführung	Farbe	Temperatur (C°) (30 Tage getestet)		Leistungsmerkmale	Eigenschaften und Anwendungen	Zulassung
				Min.	Max.			
B-403	Papier	Matt	Weiß	-70 °C	100 °C		Weißes, wasserlösliches Papier. Löst sich in Wasser vollständig auf, ohne Klebstoffrückstände zu hinterlassen. Ideal für die temporäre Kennzeichnung geeignet.	–
B-412	Polypropylen-Anhänger	Matt	Weiß	-40 °C	100 °C		Weißes Polypropylen-Anhängermaterial mit matter Oberfläche. Das Material bietet ein sehr gut lesbares Druckergebnis sowie hohe Reißfestigkeit.	–
B-422	Polyester	Glänzend	Weiß	-40 °C	100 °C		Lösungsmittelbeständig. Geeignet für die Bauteilkennzeichnung, Barcodes, die Rückverfolgbarkeit von Wirtschaftsgütern und die Bestandsüberwachung.	UL-Zulassung; CSA-Zulassung
B-422/B-966B	Polyester	Glänzend	Weiß	-40 °C	100 °C		Wird mit einem separaten Laminatüberzug auf dem Träger unter dem Etikett geliefert, damit das Etikett zuerst bedruckt werden kann.	–
B-423	Polyester	Glänzend	Weiß	-70 °C	110 °C		Gut geeignet für die Bauteilkennzeichnung, Barcodes, die Rückverfolgbarkeit von Wirtschaftsgütern und die Bestandsüberwachung.	UL-Zulassung; AGA & CSA-Zulassung; halogenfrei (DIN VDE 0472/Teil 815)
B-424	Papier	Matt	Weiß	-40 °C	50 °C		Weißes Papier mit matter Oberfläche und glatter Deckschicht, für den Thermotransferdruck geeignet. Hoher Kontrast und ausgezeichnete Schmierfestigkeit beim Thermotransferdruck von Barcodes. Für allgemeine Kennzeichnungszwecke.	–
B-424/B-966B	Papier mit Polyester-Schutzlaminat	Glänzend	Weiß	-40 °C	50 °C		Wird mit einem separaten Laminatüberzug auf dem Träger unter dem Etikett geliefert, damit das Etikett zuerst bedruckt werden kann.	–
 B-425A	Polypropylen	Matt	Weiß	-70 °C	80 °C	  	Weißes Polypropylen mit matter Oberfläche für Thermotransferdrucker oder zum Beschriften. Ausgezeichnete Lösungsmittelbeständigkeit und Druckqualität; nicht für den langfristigen Einsatz im Außenbereich empfohlen.	UL & CSA-Zulassung; Halogenfrei (DIN VDE 0472/Teil 815)
B-427	Selbstlaminierendes Vinyl	Matt	Weiß/ Transparent	-40 °C	60 °C		Für Thermotransferdrucker geeignetes, selbstlaminierendes Material. Diese Etiketten verfügen über einen bedruckbaren Bereich mit durchsichtigem Ende, das um die Markierung gewickelt wird. Das Ende dient als Laminatüberzug, der den Aufdruck schützt. Hervorragende Beständigkeit gegen Abrieb, Lösungsmittel, Wasser, Öl und Verschmutzungen. Erhältlich auch in Grau, Braun, Grün, Gelb, Blau, Rot, Lila und Orange.	UL-Zulassung gemäß UL969 (Norm für Kennzeichnungs- und Etikettiersysteme) beim Drucken mit Brady-Farbbändern der Serien R4300 und R6200. Einzelheiten finden Sie in der UL-Registrierung MH17154. Brady-Kunden sollten beim Kauf angeben, ob sie B-427 Etiketten mit UL-Zulassung benötigen. Brady bietet je nach Kundenanforderungen sowohl B-427 Etiketten mit UL-Zulassung als auch Etiketten ohne UL-Zulassung an.
 B-428	Metallisierter Polyester	Matt	Hellgrau	-70 °C	120 °C	  	Für Thermotransferdrucker geeigneter, metallisierter Polyester mit matter Oberfläche. Beständig gegen Lösungsmittel und Temperaturschwankungen. Hervorragend geeignet für Typenschilder (Inventar und Produktkennzeichnung) mit hoher Qualität und metallisch wirkender Oberfläche.	UL & CSA-Zulassung; Halogenfrei (DIN VDE 0472/Teil 815)



WorkHorse™
Etiketten



MetaLabel™
Series



ToughBond™
Series



Defender™
Series



CleanLift™
Series



UltraTemp™
Series



Beständigkeit
gegen Abrieb



Spannungs-
ableitend



Beständigkeit
gegen Kraftstoffe
und Öle



Beständigkeit
gegen hohe
Temperaturen



Beständigkeit
gegen niedrige
Temperaturen



Ablösbar



Beständigkeit
gegen Lösungs-
mittel und
Chemikalien











Fälschungs-
sicher



Besonders
starke
Klebkraft

Material-Hauptindex

Brady Materialnr.	Material	Ausführung	Farbe	Temperatur (°C) (30 Tage getestet)		Leistungsmerkmale	Eigenschaften und Anwendungen	Zulassung
				Min.	Max.			
B-428/B-966B	Metallisierter Polyester mit Polyester-Schutzlaminat	Glänzend	Silber	-70 °C	120 °C		Metallisierter Polyester-Etikett mit separatem Laminatüberzug, der nach dem Drucken auf dem Etikett angebracht wird. Auf diese Weise bleibt das Etikett auch unter rauen Bedingungen stets deutlich lesbar. Der Laminatüberzug besteht aus transparentem Polyester (B-966B), der auf beiden Seiten über das angebrachte Etikett hinausreicht.	–
 B-430	Polyester	Glänzend	Transparent	-70 °C	100 °C		Transparenter Hochleistungspolyester mit glänzender Oberfläche. Für Thermotransferdrucker geeignet.	UL-Zulassung; CSA-Zulassung
B-432	Polyester	Glänzend	Transparent	-40 °C	100 °C		Transparenter Hochleistungspolyester mit glänzender Oberfläche. Für Thermotransferdrucker geeignet. Ähnlich wie B-430, aber mit einer dickeren Acrylklebstoffschicht, sodass das Material besonders gut auf rauen Oberflächen haftet.	UL-Zulassung; CSA-Zulassung
 B-435	Metallisierter Polyester	Glänzend	Silber	-40 °C	90 °C		Der bedruckbare, metallisierte Polyester ist beständig gegen zahlreiche Lösungsmittel und Temperaturschwankungen. Ideal geeignet für Typenschilder (Inventar und Produktkennzeichnung) mit hoher Qualität und metallisch wirkender Oberfläche.	UL-Zulassung; CSA-Zulassung
B-437	Polyvinylfluorid	Matt	Weiß	-70 °C	135 °C		Polyvinylfluorid-Etikettenmaterial mit matter Oberfläche. Wird für die Leitungs- und Kabelkennzeichnung verwendet, wenn selbstverlöschende Eigenschaften erforderlich sind. Dieses Etikettenmaterial verwendet einen Klebstoff für anspruchsvolle Anwendungsbereiche und ist in Endlos- sowie in gestanzten Formaten erhältlich. Ausgezeichnete Beständigkeit gegen Wasser, Öl und andere häufig verwendete Flüssigkeiten. Auch in Gelb erhältlich.	MIL-M-87958, Spezifikation für druckempfindliche Klebeetiketten für die Leitungs- und Kabelkennzeichnung
 B-439	Vinyl	Glänzend	Weiß	-70 °C	80 °C		Farbiges Vinyl für Thermotransferdrucker. Ideal für Typenschilder, die Kennzeichnung von Endprodukten und allgemeine Kennzeichnungszwecke. Erhältlich auch in Schwarz, Blau, Grün, Orange, Lila, Silber und Gelb.	–
 B-459	Polyester	Matt	Weiß	-40 °C	100 °C		Weißer, für Thermotransferdrucker geeigneter Polyester mit matter Oberfläche. Für die Kennzeichnung der Oberseite von Leiterplatten und Typenschildern mit alphanumerischen Zeichen, Barcodes und Grafiken in hoher Qualität/Dichte.	UL-Zulassung; CSA-Zulassung
B-461	Selbstlaminierender Polyester	Matt	Weiß/ Transparent	-196 °C	110 °C		Dauerhafter Klebstoff, für Anwendungen in flüssigem Stickstoff geeignet, wenn das Etikett wie bei der Selbstlaminierung als Wickletikett verwendet wird; Handbeschriftung möglich. Temperaturbereich bis zu 121 °C bei Autoklav-Verfahren.	–
 B-473	Spannungsableitender Polyester	Glänzend	Weiß	-40 °C	120 °C		Weißer Polyester mit glänzender Oberfläche für die Kennzeichnung von Leiterplatten und elektronischen Komponenten nach der Verarbeitung. Flächenwiderstandswerte im für antistatische oder elektrisch leitfähige Verpackungsmaterialien empfohlenen Bereich.	UL-Zulassung; CSA-Zulassung; Flächenwiderstandswerte im für antistatische oder elektrisch leitfähige Verpackungsmaterialien empfohlenen Bereich gemäß ANSI/ESD S541-2008 (10 ⁴ bis 10 ¹¹ Ohm)



WorkHorse™
Etiketten



MetaLabel™
Series



ToughBond™
Series



Defender™
Series



CleanLift™
Series



UltraTemp™
Series



Beständigkeit
gegen Abrieb



Spannungs-
ableitend



Beständigkeit
gegen Kraftstoffe
und Öle



Beständigkeit
gegen hohe
Temperaturen



Beständigkeit
gegen niedrige
Temperaturen



Ablösbar

























Beständigkeit
gegen Lösungs-
mittel und
Chemikalien



Fälschungs-
sicher



Besonders
starke
Klebkraft

Brady Materialnr.	Material	Ausführung	Farbe	Temperatur (°C) (30 Tage getestet)		Leistungsmerkmale	Eigenschaften und Anwendungen	Zulassung
				Min.	Max.			
B-481	StainerBondz™ Polyester	Matt	Weiß	-80 °C	130 °C		Weißer Polyester, beständig gegen Xylen und andere Chemikalien, die gewöhnlich zur Färbung von Objektträgern verwendet werden.	–
 B-483A	Polyester	Glänzend	Weiß	-40 °C	120 °C	    	Weißer, für Thermotransferdrucker geeigneter Polyester mit glänzender Oberfläche und besonders hoher Klebkraft speziell für pulverbeschichtete Oberflächen.	UL-Zulassung; CSA-Zulassung
B-486B	Metallisierter Polyester	Matt	Hellgrau	-40 °C	120 °C		Für den Thermotransferdruck geeigneter, metallisierter Polyester, ideal für die Produktkennzeichnung, die Rückverfolgbarkeit von Wirtschaftsgütern und die allgemeine Kennzeichnung im Innenbereich. Das Material ist für sehr raue Oberflächen vorgesehen.	UL-Zulassung; CSA-Zulassung
 B-488	Polyester	Matt	Weiß	-40 °C	145 °C	   	Weißer, für Thermotransferdrucker geeigneter Polyester, ähnelt B-423, aber mit matter Oberfläche. Gut geeignet für die Bauteilkennzeichnung, Barcodes, die Rückverfolgbarkeit von Wirtschaftsgütern und die Bestandsüberwachung.	UL-Zulassung; CSA-Zulassung
 B-489A	Polyester	Matt	Weiß	-40 °C	120 °C	   	Weißer, für Thermotransferdrucker geeigneter Polyester, ähnelt B-483, aber mit matter Oberfläche. Besonders hohe Klebkraft speziell für pulverbeschichtete Oberflächen.	UL-Zulassung; CSA-Zulassung
B-490	FreezerBondz™ Polyester	Matt	Weiß	-196 °C	130 °C		Bleibt gut lesbar in Flüssigstickstoff. Das dünne Etikett kann auf bereits gefrorenen Oberflächen angebracht werden, muss aber überlappen.	–
B-494	Polyester	Glänzend	Weiß, Gelb	-196 °C	70 °C		Unser B-494 Polyester-Etikett ermöglicht die zuverlässige Kennzeichnung und Nachverfolgung von Laborproben. Das Etikett bleibt zuverlässig haften und stets gut lesbar, auch wenn es Chemikalien ausgesetzt oder in Flüssigstickstoff aufbewahrt wird. Das Etikett wird unter der Oberfläche bedruckt, sodass die Farbe nicht verblasst oder verwischt und somit langfristig ein schnelles Identifizieren von Proben ermöglicht.	–
 B-498	Vinylgewebe	Seidenmatt	Weiß	-40 °C	80 °C	  	Etikettenmaterial aus weißem Vinylgewebe mit glänzender Oberfläche. Der Klebstoff und die Gewebeschicht gewährleisten eine ausgezeichnete Klebkraft, dennoch lässt sich das Etikett rückstandsfrei ablösen und an anderer Stelle wieder anbringen.	UL-Zulassung
B-499	Nylongewebe	Matt	Schwarz auf Weiß	-40 °C	90 °C		Nylongewebe mit matter Oberfläche. Der Klebstoff ermöglicht Kennzeichnungen in heißen, kalten, öligen und verschmutzten Umgebungen. Auch in Gelb erhältlich.	UL-Zulassung; CSA-Zulassung; halogenfrei (DIN VDE 0472/Teil 815); Zulassungen nur für das weiße Material
B-584	Reflektierendes Band	Glänzend	Orange	-40 °C	70 °C		Für den Einsatz im Außenbereich geeignet. Auch in Silber und Gelb erhältlich.	–
B-595	Vinyl	Glänzend	Weiß	-40 °C	82 °C		Beständiges, kaum schrumpfendes Vinyl mit unserem stärksten Klebstoff. Geeignet für ungleichmäßige, gebogene, raue und stark strukturierte Oberflächen (lackierte Betonwände, unebenes Holz, strukturierte Kunststoffe, ummantelte Rohre, pulverbeschichtete Oberflächen). Haftet an schwierigen Gegenständen mit niedriger Oberflächenspannung (PVC-Rohre, blasgeformte Ausrüstungskästen, ABS-Kunststoffe, recycelte Kunststoffe). In zahlreichen Farben erhältlich.	BS 5609:1986, Abschnitte 2 und 3
B-642	Polyvinylfluorid	Matt	Weiß/Transparent	-70 °C	120 °C	  	Für Anwendungsgebiete, in denen selbstverlöschende Eigenschaften erforderlich sind. Selbstlaminierende Etiketten für die Kennzeichnung von Leitungen, Kabeln sowie Ampullen in Laboren. Hervorragende Abrieb- und Wischfestigkeit.	–

Brady Materialnr.	Material	Ausführung	Farbe	Temperatur (C°) (30 Tage getestet)		Leistungsmerkmale	Eigenschaften und Anwendungen	Zulassung
				Min.	Max.			
 B-717	Polyimid	Glänzend	Weiß	-70 °C	300 °C		Weißes Polyimid mit glänzender Oberfläche und äußerst hoher Klebkraft. Für die Kennzeichnung von Leiterplatten und elektronischen Komponenten vor der Verarbeitung. Für aggressive Waschverfahren und scharfe Reinigungschemikalien geeignet. Flächenwiderstandswerte im für antistatische oder elektrisch leitfähige Verpackungsmaterialien empfohlenen Bereich.	UL-Zulassung; erfüllt die Anforderungen der ANSI/ESD S541-2008 (zwischen 10 ⁴ und 10 ¹¹ Ohm) für antistatische oder elektrisch leitfähige Verpackungsmaterialien; erfüllt die Anforderungen der MIL-STD-202G, Methode 215K
 B-718	Polyimid	Glänzend	Weiß	-70 °C	300 °C		Weißes Polyimid, niedriges Profil (1 mil dick), mit glänzender Oberfläche und äußerst hoher Klebkraft. Für die Kennzeichnung von Leiterplatten und elektronischen Komponenten vor der Verarbeitung. Für aggressive Waschverfahren und scharfe Reinigungschemikalien geeignet. Flächenwiderstandswerte im für antistatische oder elektrisch leitfähige Verpackungsmaterialien empfohlenen Bereich.	UL-Zulassung; erfüllt die Anforderungen der ANSI/ESD S541-2008 (zwischen 10 ⁴ und 10 ¹¹ Ohm) für antistatische oder elektrisch leitfähige Verpackungsmaterialien; erfüllt die Anforderungen der MIL-STD-202G, Methode 215K
 B-719	Polyimid	Matt	Weiß	-70 °C	300 °C		Weißes Polyimid mit matter Oberfläche und äußerst hoher Klebkraft. Für die Kennzeichnung von Leiterplatten und elektronischen Komponenten vor der Verarbeitung. Für aggressive Waschverfahren und scharfe Reinigungschemikalien geeignet. Flächenwiderstandswerte im für antistatische oder elektrisch leitfähige Verpackungsmaterialien empfohlenen Bereich.	UL-Zulassung; erfüllt die Anforderungen der ANSI/ESD S541-2008 (zwischen 10 ⁴ und 10 ¹¹ Ohm) für antistatische oder elektrisch leitfähige Verpackungsmaterialien; erfüllt die Anforderungen der MIL-STD-202G, Methode 215K
 B-724	Polyimid	Matt	Bernsteinfarben	-70 °C	300 °C		Bernsteinfarbenes Polyimid mit matter Oberfläche und äußerst hoher Klebkraft. Für die Kennzeichnung von Leiterplatten und elektronischen Komponenten vor der Verarbeitung. Für aggressive Waschverfahren und scharfe Reinigungschemikalien geeignet.	Erfüllt die Anforderungen der MIL-STD-202G, Erlass 12, Methode 215K; erfüllt die Anforderungen der SAE AS81531 für die Kennzeichnung von elektrischen Isoliermaterialien
 B-727	Polyimid	Glänzend	Weiß	-70 °C	300 °C		Weißes Polyimid mit glänzender Oberfläche und äußerst hoher Klebkraft. Für die Kennzeichnung von Leiterplatten und elektronischen Komponenten vor der Verarbeitung. Für aggressive Waschverfahren und scharfe Reinigungschemikalien geeignet.	UL-Zulassung; erfüllt die Anforderungen der MIL-STD-202G, Erlass 12, Methode 215K; frei von Dibutylzinn und Diocetylzinn
 B-7351	Manipulations-sicheres Vinyl	Satin	Weiß	-40 °C	80 °C		Weißes Vinyl mit matter Oberfläche. Das fälschungssichere Material bricht, um Produktmanipulationen anzuzeigen und um zu vermeiden, dass das Etikett in einem Stück entfernt werden kann.	–
B-7425	Polypropylen	Matt	Schwarz auf Weiß	-80 °C	70 °C		Weißes Polypropylen-Material. Ideal für die Laborkennzeichnung, beispielsweise für Ampullen, Zentrifugenröhrchen und Probenröhrchen. Bei Anwendungen in Gefrierschränken oder Flüssigstickstoff muss das B-7425 Material vor dem Einfrieren angebracht werden.	–
 B-7546	Fälschungssicherer Polyester	Glänzend	Weiß	-20 °C	100 °C		Weißer Polyester mit glänzender Oberfläche. Hinterlässt ein VOID-Muster auf der Oberfläche. Der Klebstoff verhindert das Wiederablösen, damit das Etikett nicht wiederverwendet werden kann.	UL-Zulassung; CSA-Zulassung



WorkHorse™
Etiketten



MetaLabel™
Series



ToughBond™
Series



Defender™
Series



CleanLift™
Series



UltraTemp™
Series



Beständigkeit
gegen Abrieb



Spannungs-
ableitend



Beständigkeit
gegen Kraftstoffe
und Öle



Beständigkeit
gegen hohe
Temperaturen



Beständigkeit
gegen niedrige
Temperaturen



Ablösbar





Beständigkeit
gegen Lösungs-
mittel und
Chemikalien



Fälschungs-
sicher



Besonders
starke
Klebkraft

Brady Materialnr.	Material	Ausführung	Farbe	Temperatur (C°) (30 Tage getestet)		Leistungsmerkmale	Eigenschaften und Anwendungen	Zulassung
				Min.	Max.			
B-7551	Polyester	Matt	Transparent	-20 °C	70 °C			–
 B-7576	Fälschungssicherer, metallisierter Polyester	Matt	Silber	-70 °C	100 °C		Metallisierter Polyester mit matter Oberfläche. Hinterlässt beim Ablösen ein VOID-Muster auf der Oberfläche; das Muster ist auch oben auf dem Etikett sichtbar, um eine Wiederverwendung des Etiketts zu verhindern.	UL-Zulassung
B-7593	Polyester mit Polyethylenschaum-Laminat	Glänzend	Weiß	-40 °C	100 °C		Für Thermotransferdrucker geeignete Etiketten für Typenschilder (Ersatz für Gravurschilder). Ermöglicht eine schnelle, problemlose und kostengünstige Erstellung von Legendenschildern. Für elektrische Komponenten, Schaltschränke, Drucktasten, Patch-Panels und eine Vielzahl anderer Anwendungen. Dieses Material kann auch für hochwertige Typenschilder (Inventar und Produktkennzeichnung) mit alphanumerischen Zeichen verwendet werden. Erhältlich auch in Schwarz, Grün, Rot, Silber und Gelb.	–
B-7596	Polyethylen-Anhänger	Matt	Weiß	-40 °C	100 °C		Bietet ausgezeichnete Eigenschaften für die Mikroperforation, eignet sich ideal als Material für Einsteckschilder oder Anhänger.	–
B-7597	Polyethylen-Anhänger	Matt	Weiß	-40 °C	100 °C		Polyethylen-Anhängermaterial. Reißfest, Deckschicht ist beständig gegen Abrieb und Verwischen. Halogenfreies Material. Auch in Gelb erhältlich.	Halogenfrei (DIN VDE 0472/Teil 815)
B-7598	Polyester-Anhänger	Glänzend	Weiß, Gelb, Rot, Grün, Silber, Schwarz, Blau	-40 °C	100 °C		Ein Polyester-Anhänger zur allgemeinen Kennzeichnung von Kabeln, die extremen Bedingungen ausgesetzt sind. Bis zu 10 Jahre Beständigkeit im Außenbereich. Erhältlich auch in Schwarz, Blau, Grün, Rot, Silber und Gelb.	Die in Weiß, Schwarz oder Silber gelieferten Teile sind halogenfrei nach IEC 61249-2-21 (2003-11)
B-7599	Polyethylen-Anhänger	Matt	Gelb	-40 °C	50 °C		Weißes Polyethylen-Anhängermaterial. Rapido™ Schrumpfschläuche zur Kabelkennzeichnung können schnell und einfach angebracht werden. Drücken Sie einfach die Ecken des Materials zusammen, führen Sie Ihr Kabel durch die Öffnungen und ziehen Sie das Kabel weg, um die Kennzeichnung abzulösen.	–
B-7643	Thermoplastisches Polyether-Polyurethan	Matt	Weiß, Gelb	-40 °C	90 °C		Anhänger für die Kennzeichnung von Leitungs- und Kabelbündeln, für Thermotransfer- und Dot-Matrix-Drucker sowie für raue Umgebungen geeignet. Material mit niedrigem Halogengehalt. Erhältlich auch in Schwarz, Orange, Rot und Gelb.	Halogenfrei nach IEC 61249-2-21 (2003-11), Klebkraft: SAE-AS81531, flammenhemmend, MIL-STD-202G
B-7644	Polypropylen-Anhänger mit Polyester-Schutzlaminat	Glänzend	Gelb	-70 °C	150 °C		Laminat-Träger für die Kabelkennzeichnung mit Streifen zur Laminierung des Textetiketts. Der Träger wird mit zwei Kabelbindern direkt an Leitungen oder Kabeln angebracht.	–
B-7645	Polypropylen-Anhänger mit Polyester-Schutzlaminat	Glänzend	Gelb	-70 °C	150 °C		Selbst versiegelnde Anhänger für die Kennzeichnung in extremen Umgebungen, z. B. für Ventile, Instrumente, Motoren und andere industrielle Bauteile. Laminat™ Anhänger sind mit einem Verstärkungsring aus Edelstahl erhältlich.	–
B-7696	Vinyl-Anhänger	Glänzend	Weiß	-40 °C	70 °C		Bedruckbare DuraSleeve® Einsteckschilder von Brady ermöglichen eine beständige Legende. Dank der festen Konstruktion des DuraSleeve-Kabelkennzeichnungssystems können die Einsteckschilder ganz einfach in saubere Träger eingeschoben werden. Die Legende kann vor oder nach dem Anschluss geändert werden. Auch in Gelb erhältlich.	UL94V0

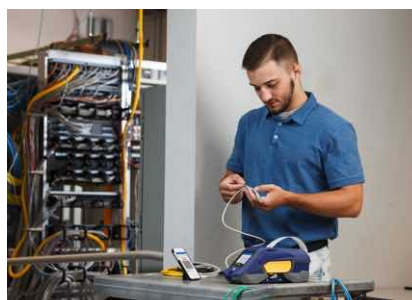

Etiketten mit Brady Workstation Apps gestalten



Brady Workstation bietet professionelle, intuitive Apps zum Gestalten von qualitativ hochwertigen Produkt- und Kabeletiketten sowie Sicherheitsschildern. Die Etikettengestaltung wird leichter, schneller und dank zentralisierter Updates besser anpassbar an neue Etikettennormen.

Wählen Sie die Apps, die Sie benötigen

Wählen Sie einfach die gewünschte App aus, und laden Sie die 30-tägige Testversion herunter. Wenn Sie mit der App zufrieden sind, können Sie sie anschließend kaufen.



Testen Sie die Apps noch heute! Alle Einzelheiten über Brady Workstation finden Sie unter www.bradyeurope.com/workstation, oder laden Sie Brady Workstation von workstation.bradyid.com herunter.



Brady Workstation Basic Design Software-Suite

Diese kostenlose Software kann auf beliebig vielen Computern in Ihrem Betrieb installiert werden, damit alle Mitarbeiter bei Bedarf sofort Etiketten erstellen können. Die Suite umfasst grundlegende Gestaltungs- und Formatierungsoptionen, Grafiken sowie einfache Barcode-Bibliotheken für die Erstellung professioneller Etiketten.

Die Basic Suite gehört zu jedem Drucker – Sie müssen sie lediglich herunterladen.

Workstation.BradyID.com/Free



Brady Workstation-Software-Suite für die Produkt- und Kabelkennzeichnung

Sie können Produkte und Kabel schnell und einfach mit Etiketten kennzeichnen, die mit Ihrem eigenen Text oder individuell gestalteten Grafiken versehen sind. Dazu können serialisierte oder importierte Daten verwendet werden. **Workstation.BradyID.com/ProductandWire**

App “Express-Etiketten” von Brady Workstation

Standortunabhängiges Drucken

Die Zeiten, in denen Sie zwischen dem Büro und Ihrem Einsatzort pendeln mussten, um die passenden Etiketten für das jeweilige Kennzeichnungsprojekt zu holen, sind nun vorbei. Die Druck-Komplettlösung aus dem tragbaren BradyPrinter M611 Drucker und der Brady Workstation-Software schließt die Lücke zwischen dem Büro und Ihrem Einsatzort. Mit dieser Kombination aus mobiler Software und mobilen Verbindungsmöglichkeiten beim Drucken können Sie Daten ganz flexibel vom Büro an den Einsatzort übertragen, damit Ihre Außendienstmitarbeiter alles haben, was sie benötigen, um ihre Arbeit vor Ort zu erledigen. Und wenn das Kennzeichnungsprojekt abgeschlossen ist, können Sie sich darauf verlassen, dass die hochwertigen Materialien von Brady langfristig eine zuverlässige Kennzeichnung gewährleisten.

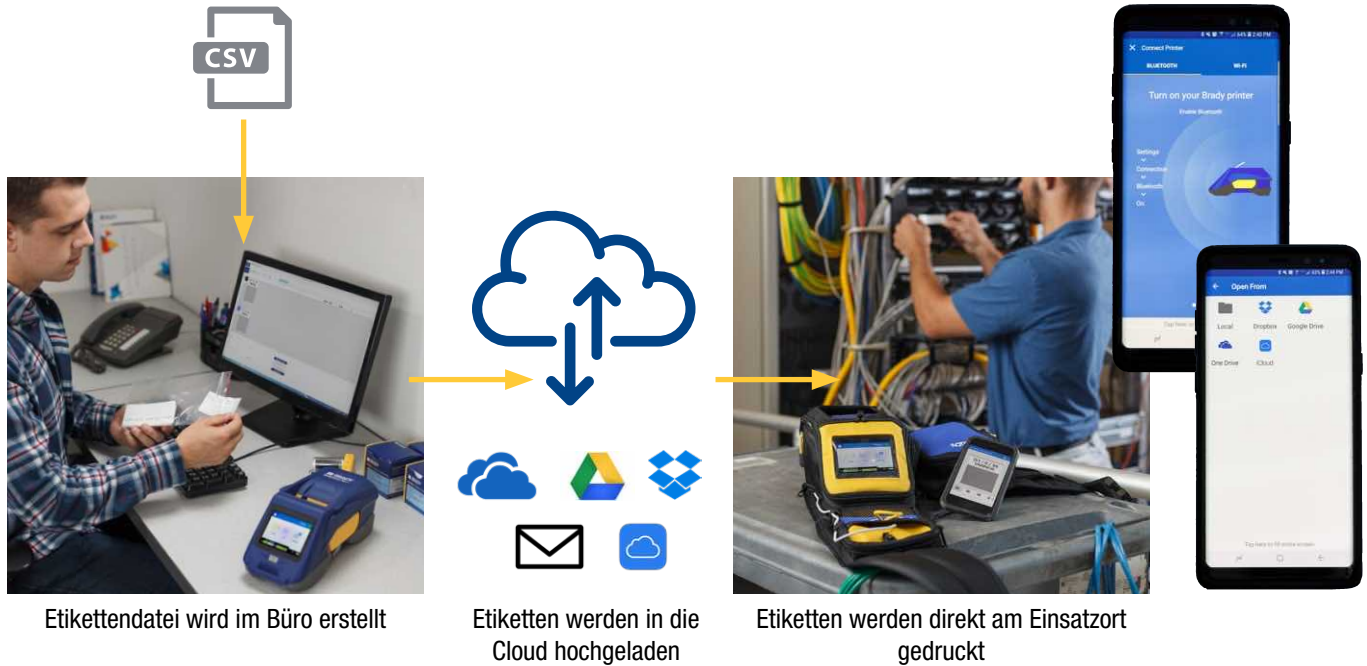

i Testen Sie die Apps noch heute! Entdecken Sie die mobilen Brady Workstation-Apps auf www.bradyeurope.com/BradyWorkstationMobile

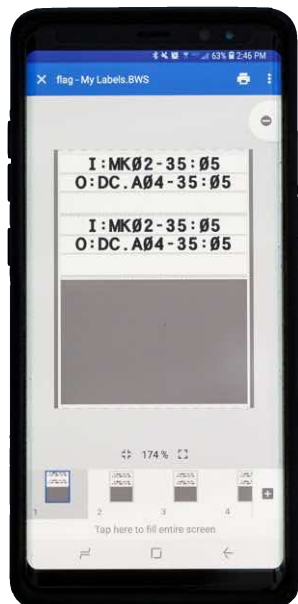

Ihre Komplettlösung für das mobile Drucken

Mit der App Express-Etiketten“ von Brady Workstation ist das mobile Drucken von Kennzeichnungen ganz einfach möglich. Die intuitive Software ermöglicht über die Touchscreen-Technologie das schnelle und einfache Erstellen von Etiketten. Dank dieser Technologie ist es auch ganz einfach möglich, die Größe von Etiketten zu ändern. Über die native Tastatur lässt sich Text auf bedienerfreundliche Weise eingeben. Die App umfasst weitere praktische Funktionen für die Etikettenerstellung, wie beispielsweise das automatische Speichern, Funktionen zur einfachen Dateneingabe auf Etiketten und intuitive Bearbeitungswerkzeuge, die Sie beim optimalen Ablauf Ihres Kennzeichnungsprojekts unterstützen.

Nachdem Sie unsere App Express-Etiketten“ installiert haben, können Sie ganz einfach komplexe Etiketten mit 1D- und 2D-Codes sowie Barcodes gestalten, Daten serialisieren, eine umfassende Bildbibliothek nutzen, Text und Zeitstempel einfügen und sogar Daten aus der Cloud integrieren. Die App Express-Etiketten“ bietet umfassende Etikettengestaltungsfunktionen für jedes Smartphone. Sie umfasst auch Assistenten, mit denen Sie Kennzeichnungsetiketten für bestimmte Zwecke schnell und einfach gestalten können.

i Laden Sie die kostenlose App aus dem Apple App Store oder von Google Play herunter (suchen Sie nach “Brady Express-Etiketten“)



Apple App Store



Google Play

BMP61 Etikettendrucker – Technische Daten

DRUCKER	
Beschreibung	BMP61 Etikettendrucker
Lieferumfang	Dieser Drucker wird in einem Hartschalenkoffer mit folgendem Inhalt geliefert: USB-Kabel, Kurzanleitung, Akku, AC-Adapter, Treiber-CD, Produkt-CD, Hand-schlaufe, Brady Workstation Suite, eine Rolle PTL-19-423 und ein Farbband M61-R6010.
Anwendungen	Rückverfolgbarkeit von Wirtschaftsgütern Kennzeichnung von Leiterplatten Kennzeichnung im Bereich Daten- und Telekommunikation Kennzeichnung im elektrischen Bereich Allgemeine Kennzeichnung Leitungs- und Kabeletiketten Gebäude- und Sicherheitskennzeichnung Sicherheitskennzeichnung
Druckgeschwindigkeit (mm/Sek)	33,80 mm/s
Speicherkapazität	512 MB FLASH-Speicher und 512 MB RAM
Schneidevorrichtung	Manuelles Schneiden Zwischen Etiketten oder am Ende eines Druckauftrags
Tastatur	QWERTY, QWERTZ, AZERTY, KYRILLISCH
Farbdruck	Einfarbig
Unterstützte Sprachen	Bulgarisch Kroatisch Tschechisch Dänisch Niederländisch Englisch (US) Estnisch Finnisch Französisch Deutsch Ungarisch Italienisch Norwegisch Polnisch Portugiesisch Rumänisch Russisch Slowakisch Slowenisch Spanisch Schwedisch Türkisch
Gewicht (kg)	1,41 kg
Abmessung (mm) : Breite x Tiefe x Länge	107 x 106 x 328
Falltest	bis zu 1,2 m
Betriebstemperatur	5°C - 49°C
Luftfeuchtigkeitsbereich im Betrieb	10%-90% (nicht kondensierend)
Temperaturbereich bei Lagerung	-40° - 70° C
Luftfeuchtigkeit bei Lagerung	10%-90% (nicht kondensierend)
Gewährleistung	2 Jahre

UNTERSTÜTZTE MEDIEN	
Passende Materialien	Mehr als 600 Standardmaterialien, Endlosetiketten, vorgestanzte Etiketten, große Bündelrollen, kundenspezifische Etiketten und Bänder
Endlos vs. Gestanzte Etiketten	Endlos & Vorgestanzte
Kundenspezifische Etiketten	Ja
Smart-Cell	Ja
Etikettenabmessungen	Verschiedene Größen von 6,4 mm bis 50,8 mm
Max. Etikettenbreite (mm)	50,80 mm
Min. Etikettenbreite (mm)	6,40 mm
Minimale Etiketten-Höhe (mm)	5,99 mm
Max. Trägermaterialbreite (mm)	57,00
Min. Trägermaterialbreite (mm)	20,62
Max. Etiketten / Tag	750

STROMVERSORGUNG	
Automatische Abschaltung	Ja
Batterie	Akku NiMH-Akku
Stromversorgung	AC-Adapter Akku

DISPLAY	
Display	Farb-Touchscreen Grafikdisplay mit LCD-Hintergrundbeleuchtung
Auflösung	320 x 240 pixels

SCHRIFTARTEN/GRAFIKEN/SYMBOLS	
Schriftgröße (Punkt)	4 - 170 pt
Systemschriften	Brady Alpine Brady Fixed Width
Integrierte Symbole	480
Barcode-Tauglichkeit	Ja
Barcode-Typ	Code 39 und 128, andere über Software

DRUCKFUNKTIONEN	
Serialisierung	Mehrfach und verbunden
Druckauflösung (dpi)	300 dpi

SOFTWARE UND ANSCHLUSSMÖGLICHKEITEN	
Anschlussoptionen	Mit Kabel „Stand-alone“-Betrieb USB 2.0 USB-Host
Software-Kompatibilität	Brady Workstation Express Labels Mobile App

COMPLIANCE	
Zulassung	UL; cUL; CE; RoHS; EAC



BMP61 LABEL PRINTER

Wenn Sie Videos ansehen oder weitere Informationen erhalten möchten, klicken Sie auf den QR-Code, oder scannen Sie ihn ein.



DRUCKER	
Beschreibung	M611 Etikettendrucker
Lieferumfang	Dieser Drucker wird in einem Pappkarton mit folgendem Inhalt geliefert: USB-Kabel, Kurzanleitung, Netzkabel, USB-Stick mit Produktinformationen und Windows-Treiber, Brady Workstation Suite, eine Rolle PTL-97-488 und ein Farbband M61-R4310.
Anwendungen	Rückverfolgbarkeit von Wirtschaftsgütern Kennzeichnung von Leiterplatten Bauteilkennzeichnung Kennzeichnung im Bereich Daten- und Telekommunikation Kennzeichnung im elektrischen Bereich Allgemeine Kennzeichnung Laborkennzeichnung Leitungs- und Kabeletiketten Gebäude- und Sicherheitskennzeichnung Sicherheitskennzeichnung
Druckgeschwindigkeit (mm/Sek)	33,80 mm/s
Speicherkapazität	256 MB Flash-Speicher; 512 MB RAM
Schneidevorrichtung	Auto-Cutter
Tastatur	Nein
Farbdruck	Einfarbig
Unterstützte Sprachen	Bulgarisch, Chinesisch (vereinfacht), Chinesisch (traditionell), Kroatisch, Tschechisch, Dänisch, Niederländisch, Englisch (US), Estnisch, Finnisch, Französisch, Deutsch, Griechisch, Ungarisch, Italienisch, Japanisch, Koreanisch, Norwegisch, Polnisch, Portugiesisch, Rumänisch, Russisch, Slowakisch, Slowenisch, Spanisch, Schwedisch, Türkisch
Gewicht (kg)	1,6 kg
Abmessung (mm) : Breite x Tiefe x Länge	113 x 279 x 115
Falltest	bis zu 1,2 m
Betriebstemperatur	5°C - 49°C
Luftfeuchtigkeitsbereich im Betrieb	10%-90% (nicht kondensierend)
Kalibrierung	Automatisiert über Smart Cell
Gewährleistung	2 Jahre

UNTERSTÜTZTE MEDIEN	
Passende Materialien	Über 800 Standardteile: Endlosbänder, vorgestanzte Etiketten sowie Etikettenrollen in Großpackungen, kundenspezifische Etiketten und Bänder.
Kompatible Medien	BM61-, BM61D-, BM61E-, BM71-, BM71C-, BM71D-, BM71R-, BPTDS-, BPTL-, M61-, M61C-, M61EP-, PSHT-, PSPT-, PTDS-, PTDSU-, PTL-, PTL-CLM-, PTL-EP-, PTL-FP-, PTL-FT-, PTL-RDS-, PTL-SL-, PTL-TB-, PTL-TL-, PTL-PSL-, PTL-S
Endlos vs. Gestanzte Etiketten	Endlos & Vorgestanzte
Kundenspezifische Etiketten	Ja
Smart-Cell	Ja
Etikettenabmessungen	Verschiedene Größen von 6,4 mm bis 50,8 mm
Max. Etikettenbreite (mm)	50,80
Min. Etikettenbreite (mm)	6,40
Minimale Etiketten-Höhe (mm)	5,99 mm
Max. Trägermaterialbreite (mm)	57,00
Min. Trägermaterialbreite (mm)	20,62
Max. Etiketten / Tag	750



BradyPrinter M611

MOBILE LABEL PRINTER

Wenn Sie Videos ansehen oder weitere Informationen erhalten möchten, klicken Sie auf den QR-Code, oder scannen Sie ihn ein.



STROMVERSORGUNG	
Automatische Abschaltung	Benutzerkonfigurierbar
Batterie	Lithium-Ionen-Akku
Stromversorgung	AC-Adapter Akku

DISPLAY	
Display	Farb-Touchscreen Grafikdisplay mit LCD-Hintergrundbeleuchtung
Bildschirmanzeigen	Akkustand Erkennung von Farbband und Etiketten-Teilenummer Verbleibende Materialmenge Bluetooth-Status Fehlermeldung WLAN
Auflösung	320 x 240 px

SCHRIFTARTEN/GRAFIKEN/SYMBOLS	
Systemschriften	Durch Software bestimmt
Barcode-Tauglichkeit	Ja
Barcode-Typ	Über die Software

DRUCKFUNKTIONEN	
Druckauflösung (dpi)	300 dpi

SOFTWARE UND VERBINDUNGSMÖGLICHKEITEN	
Anschlussoptionen	Bluetooth USB 2.0 WiFi
Software-Kompatibilität	Brady Workstation Express Labels Mobile App Windows-basierter Treiber für herstellereigene Software

COMPLIANCE	
Zulassung	CE 2014/53/EU RED, 2014/35/EU LVD, 2014/30/EU EMCD, 2011/65/EU, RoHS, UL 60950-1 2nd Edition, EN \ IEC 60950-1:2006 + A11:2009 + A1:2010 + A12:2011 + A2:2013, EN \ IEC 62368-1:2014, WEEE



Weitere Informationen zur App "Express-Etiketten" finden Sie auf Seite 59.



Drucker



Bestellbezeichnung	Artikelnr.	Beschreibung
BMP61-QWERTZ-EU-W	146224	BMP61 Etikettendrucker mit QWERTZ-Tastatur – EU-Netzteil – 220 V – WLAN
BMP61-W	146226	BMP61 Etikettendrucker mit QWERTY-Tastatur – US-Netzteil – 120 V – WLAN
BMP61-QWERTY-EU-W	146227	BMP61 Etikettendrucker mit QWERTY Tastatur – EU-Netzteil – 220 V – WLAN
BMP61	146229	BMP61 Etikettendrucker mit QWERTY Tastatur – US-Netzteil – 120 V
BMP61-QWERTY-EU	146230	BMP61 Etikettendrucker mit QWERTY Tastatur – EU-Netzteil – 220 V
BMP61-AZERTY-EU-W	146231	BMP61 Etikettendrucker mit AZERTY Tastatur – EU-Netzteil – 220 V – WLAN
BMP61-QWERTZ-EU	148637	BMP61 Etikettendrucker mit QWERTZ Tastatur – EU-Netzteil – 220 V
BMP61-AZERTY-EU	148638	BMP61 Etikettendrucker mit AZERTY Tastatur – EU-Netzteil – 220 V
BMP61-QWERTY-UK	196453	BMP61 Etikettendrucker mit QWERTY Tastatur – UK-Netzteil – 240 V
BMP61-QWERTY-UK-W	196454	BMP61 Etikettendrucker mit QWERTY Tastatur – UK-Netzteil – 240 V – WLAN
BMP61-CYRILLIC-W	196467	BMP61 Etikettendrucker mit CYRILLIC Tastatur – WLAN
BMP61-AZ-EU-W-PWID	198632	BMP61 Etikettendrucker – AZERTY, mit WLAN und Brady Workstation-Suite für die Produkt- und Kabelkennzeichnung
BMP61-AZ-EU-PWID	198633	BMP61 Etikettendrucker – AZERTY, mit Brady Workstation-Suite für die Produkt- und Kabelkennzeichnung
BMP61-CYR-W-PWID	198634	BMP61 Etikettendrucker – KYRILLISCH, mit WLAN und Brady Workstation-Suite für die Produkt- und Kabelkennzeichnung
BMP61-QY-EU-W-PWID	198635	BMP61 Etikettendrucker – QWERTY EU, mit WLAN und Brady Workstation-Suite für die Produkt- und Kabelkennzeichnung
BMP61-QY-EU-PWID	198636	BMP61 Etikettendrucker – QWERTY EU, mit Brady Workstation-Suite für die Produkt- und Kabelkennzeichnung
BMP61-QY-UK-W-PWID	198637	BMP61 Etikettendrucker – QWERTY UK, mit WLAN und Brady Workstation-Suite für die Produkt- und Kabelkennzeichnung
BMP61-QY-UK-PWID	198638	BMP61 Etikettendrucker – QWERTY UK, mit Brady Workstation-Suite für die Produkt- und Kabelkennzeichnung
BMP61-QY-US-W-PWID	198639	BMP61 Etikettendrucker – QWERTY US, mit WLAN und Brady Workstation-Suite für die Produkt- und Kabelkennzeichnung
BMP61-QY-US-PWID	198640	BMP61 Etikettendrucker – QWERTY US, mit Brady Workstation-Suite für die Produkt- und Kabelkennzeichnung
BMP61-QZ-EU-W-PWID	198641	BMP61 Etikettendrucker – QWERTZ EU, mit WLAN und Brady Workstation-Suite für die Produkt- und Kabelkennzeichnung
BMP61-QZ-EU-PWID	198642	BMP61 Etikettendrucker – QWERTZ EU, mit Brady Workstation-Suite für die Produkt- und Kabelkennzeichnung



Die Basic Suite gehört zu jedem Drucker – Sie müssen sie lediglich herunterladen. Workstation.BradyID.com/Free



Sie können Produkte und Kabel schnell und einfach mit Etiketten kennzeichnen, die mit Ihrem eigenen Text oder individuell gestalteten Grafiken versehen sind. Dazu können serialisierte oder importierte Daten verwendet werden. Workstation.BradyID.com/ProductandWire

Drucker-Sets

Diese BMP61 Drucker-Sets wurden speziell für den Einsatz im elektrischen Bereich und in der Sprach- und Datenkommunikation zusammengestellt. Die tragbaren Drucker-Sets werden zu einem attraktiven Preis angeboten und bestehen aus einem praktischen Hartschalenkoffer, der den Drucker, Etikettenmaterialien, einen Akku und Zubehör enthält.

Bestellbezeichnung	Artikelnr.	Beschreibung
BMP61-AZ-ELEC*	198660	BMP61 Etikettendrucker – Set für die Anwendung im elektrischen Bereich – AZERTY mit WLAN
BMP61-CYR-W-ELEC*	198662	BMP61 Etikettendrucker – Set für die Anwendung im elektrischen Bereich – KYRILLISCH mit WLAN
BMP61-QY-EU-ELEC*	198664	BMP61 Etikettendrucker – Set für die Anwendung im elektrischen Bereich – QWERTY EU mit WLAN
BMP61-QY-UK-ELEC*	198666	BMP61 Etikettendrucker – Set für die Anwendung im elektrischen Bereich – QWERTY UK mit WLAN
BMP61-QZ-EU-ELEC*	198668	BMP61 Etikettendrucker – Set für die Anwendung im elektrischen Bereich – QWERTZ mit WLAN
BMP61-AZ-DATA**	198659	BMP61 Etikettendrucker – Set für die Sprach- und Datenkommunikation – AZERTY mit WLAN
BMP61-CYR-W-DATA**	198661	BMP61 Etikettendrucker – Set für die Sprach- und Datenkommunikation – KYRILLISCH mit WLAN
BMP61-QY-EU-DATA**	198663	BMP61 Etikettendrucker – Set für die Sprach- und Datenkommunikation – QWERTY EU mit WLAN
BMP61-QY-UK-DATA**	198665	BMP61 Etikettendrucker – Set für die Sprach- und Datenkommunikation – QWERTY UK mit WLAN
BMP61-QZ-EU-DATA**	198667	BMP61 Etikettendrucker – Set für die Sprach- und Datenkommunikation – QWERTZ mit WLAN

*Dieser Drucker wird in einem Hartschalenkoffer mit folgendem Inhalt geliefert: USB-Kabel, Kurzanleitung, Akku, AC-Adapter, Treiber-CD, Produkt-CD, Handschlaufe, Magnetzubehör, Brady Workstation-Suite für die Produkt- und Kabelkennzeichnung, je eine Rolle PTL-19-423, PTL-21-427, PTL-31-499 und PSPT-187-1-YL sowie je ein Farbband M61-R4310 und M61-R6010. **Dieser Drucker wird in einem Hartschalenkoffer mit folgendem Inhalt geliefert: USB-Kabel, Kurzanleitung, Akku, AC-Adapter, Treiber-CD, Produkt-CD, Handschlaufe, Brady Workstation-Suite für die Produkt- und Kabelkennzeichnung, je eine Rolle PTL-19-423, PTL-31-427, PTL-8-422 und PTL-12-109 sowie je ein Farbband M61-R4310 und M61-R6010.

Zubehör



Magnet



Schlaufe

Artikelnr.	Beschreibung
710612	AC-Adapter – Europa, 220 V
710613	AC-Adapter – UK, 240 V
114883	AC-Adapter – USA, 120 V
018556	Drucker Reinigungsset
146220	Hartschalenkoffer für den BMP61
146221	Magnetzubehör für die BMP61
133255	NIMH-Akku
146233	Schlaufe für M611/ BMP61
103788	USB Kabel

Drucker

Bestellbezeichnung	Artikelnr.	Beschreibung
M611-EU-BT-W	149570	M611 Etikettendrucker – EU
M611-EU-PWIDS	199974	M611 Etikettendrucker – EU, mit der Brady Workstation-Suite für die Produkt- und Kabelkennzeichnung
M611-EU-LABS	306858	M611 Etikettendrucker – EU mit Brady Workstation-Suite für die Labor-kennzeichnung
M611-UK-BT-W	199973	M611 Etikettendrucker – UK
M611-UK-PWIDS	199975	M611 Etikettendrucker – UK, mit der Brady Workstation-Suite für die Produkt- und Kabelkennzeichnung
M611-UK-LABS	306859	M611 Etikettendrucker – UK mit Brady Workstation-Suite für die Labor-kennzeichnung
M611-AM-BT-W	149569	M611 Etikettendrucker – US
M611-US-PWIDS	199976	M611 Etikettendrucker – US, mit der Brady Workstation-Suite für die Produkt- und Kabelkennzeichnung
M611-US-LABS	306860	M611 Etikettendrucker – US mit Brady Workstation-Suite für die Labor-kennzeichnung



i Weitere Informationen zur App "Express-Etiketten" finden Sie auf Seite 59.



Die Basic Suite gehört zu jedem Drucker – Sie müssen sie lediglich herunterladen. Workstation.BradyID.com/Free



Sie können Produkte und Kabel schnell und einfach mit Etiketten kennzeichnen, die mit Ihrem eigenen Text oder individuell gestalteten Grafiken versehen sind. Dazu können serialisierte oder importierte Daten verwendet werden. Workstation.BradyID.com/ProductandWire



Einfaches Kennzeichnen von Laborproben mit den meist gewünschten Apps für die Gestaltung von Laborprobenetiketten in unserer Brady Workstation Lab Suite. Workstation.BradyID.com/lab

Zubehör

Artikelnr.	Beschreibung
710612	AC-Adapter – Europa, 220 V
710613	AC-Adapter – UK, 240 V
114883	AC-Adapter – USA, 120 V
018556	Drucker Reinigungsset
149567	Hartschalenkoffer für den M611
149566	Magnet für den M611
146233	Schlaufe für M611/ BMP61
149568	Tragetasche für den M611



Magnet



Hartschalenkoffer



Tragetasche



Afrika

Randburg, Südafrika
Tel.: +27 11 704 3295
Email: africa@bradycorp.com

Benelux

Zele, Belgien
Tel.: +32 (0) 52 45 78 11
Email: benelux@bradycorp.com

Dänemark

Odense
Tel.: +45 66 14 44 00
Email: denmark@bradycorp.com

Deutschland, Österreich & Schweiz

Egelsbach, Deutschland
Tel.: +49 (0) 6103 7598 660
Email: germany@bradycorp.com

Frankreich

Roncq
Tel.: +33 (0) 3 20 76 94 48
Email: france@bradycorp.com

Großbritannien & Irland

Banbury, Großbritannien
Tel.: +44 (0) 1295 228 288
Email: uk@bradycorp.com

Italien

Gorgonzola
Tel.: +39 02 26 00 00 22
Email: italy@bradycorp.com

Mittel- und Osteuropa

Bratislava, Slowakei
Tel.: +421 2 3300 4800
Email: central_europe@bradycorp.com

Mittlerer Osten

Dubai, UAE
Tel.: +971 4881 2524
Email: me@bradycorp.com

Norwegen

Kjeller
Tel.: +47 70 13 40 00
Email: norway@bradycorp.com

Russland

Moskau
Tel.: +7 495 269 47 87
Email: central_europe@bradycorp.com

Schweden, Finnland & Baltikum

Kista, Schweden
Tel.: +46 (0) 8 590 057 30
Email: sweden@bradyeurope.com

Spanien & Portugal

Madrid, Spanien
Tel.: +34 900 902 993
Email: spain@bradycorp.com,
portugal@bradycorp.com

Türkei

Istanbul
Tel.: +90 212 264 02 20 / 264 02 21
Email: turkey@bradycorp.com

Ungarn

Budaörs
Tel.: +36 23 500 275
Email: central_europe@bradycorp.com

Unsere Mission ist die Entwicklung von Kennzeichnungslösungen zum Schutz von Personen, Gebäuden und Produkten



Der Umwelt zuliebe reduziert Brady die Anzahl der Nachdrucke.

Aktualisierte Versionen sind auf www.bradyeurope.com zum Herunterladen verfügbar.



Suchen Sie nach: EUR-M-835-GE



Y4273404

Ihr Brady Fachhändler

19/07/2021