



Gancho "S" de bronce sólido

- Paquete estándar: 100 ganchos "S", vendidos únicamente en paquetes completos

No. de cat.	Descripción	Para válvulas c/ vástago de hasta	Cant.
23305	1-3/4" O.D. Brass	1/2"	100
23304	1-1/2" O.D. Brass	3/8"	100
23303	1-1/4" O.D. Brass	1/4"	100



Cadena Jack 16

- Aproximadamente 25 eslabones por pie
- Paquete estándar: 50 pies de cadena, vendidos únicamente en paquetes completos

No. de catálogo	Descripción	Cant.
23308	Bronce #16	50' de cadena
98859	Acero inoxidable	50' de cadena



Cadena de cuentas de 4 1/2"

- Cadena de cuentas extremadamente flexible de 4 1/2" con eslabón de bloqueo.
- El paquete estándar contiene 100 cadenas. Se vende únicamente en paquetes completos.

No. de catálogo	Descripción	Cant.
23306	Cadena de bronce #16 de 4 1/2" de largo	100

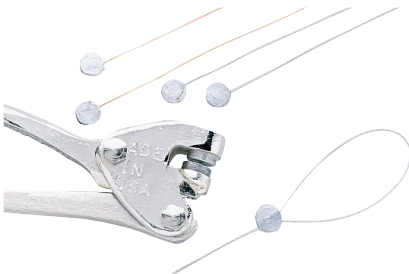

Sellos de plomo

- Alambres de 12" con sellos de plomo que se ajustan fácilmente alrededor de tubos o válvulas.
- Para uso con prensa de sellado manual (no incluida)

No. de catálogo	Descripción	Cant.
23301	Sellos de plomo para bronce	250

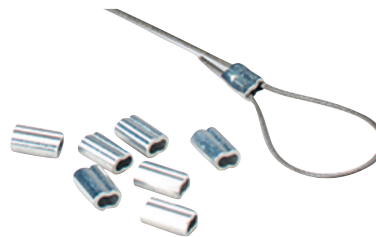

Abrazaderas de alambre de zinc - Diseño de doble casquillo

- Use las abrazaderas de alambre de zinc para asegurar o empalmar alambre de acero inoxidable.

No. de catálogo	Descripción	Cant.
38090	Abrazaderas de zinc	50

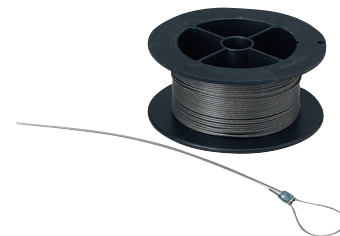

Alambre de acero inoxidable (48 mil)

- El alambre multifilar de acero inoxidable de 48 mil viene en un rollo de 30'. Para una sujeción segura, usar con las abrazaderas de zinc Brady.

No. de catálogo	Descripción	Cant.
38091	Alambre de acero inoxidable (48 mil) 30'	



Imprima sus propias tarjetas de alta resistencia con la impresora de señalamientos y etiquetas BBP@31.

Consulte la página 154 para obtener más información.

