



LA CINTA MÁS DURADERA PARA MARCAJE DE PISOS

TOUGHSTRIPE[®]
Floor Marking

www.bradylatinamerica.com



TOUGHSTRIPE® Floor Marking

LA CINTA MÁS DURADERA PARA MARCAJE DE PISOS



Vea un video demostrativo en
www.youtube.com/bradylatinamerica

Durabilidad superior

Use menos tiempo para reemplazar líneas dañadas o gastadas, y haga que su planta sea más eficiente y tenga mejor apariencia.

- Resiste tráfico de montacargas sin rasgarse ni levantarse.
- El diseño de perfil bajo minimiza rasgaduras y desgarres ocasionados por derrapes, traspaletas, etc.
- Poliéster resistente con un adhesivo ultra agresivo.

Aplicación sencilla

Aplicación rápida de líneas rectas y lisas, sin la ayuda de otros.

- Una sola persona lo puede aplicar con facilidad.
- Poliéster rígido con recubrimiento de plástico que evita que la cinta se estire, lo que reduce la posibilidad de tener líneas disparejas, arrugadas y onduladas.
- No se requiere preparación especial, sólo limpieza con limpiadores comunes.

* Para obtener un desempeño óptimo, aplique los productos ToughStripe en concreto liso sin recubrimiento.



Niveles de adhesión de la cinta ToughStripe



¿Tiene preguntas sobre su cinta para pisos?

Recomendamos que realice una prueba antes de realizar una compra. Visite www.bradylatinamerica.com.



Alta visibilidad

Obtenga la misma visibilidad que con marcaje pintado, y pague menos.

- La superficie brilla como pintura nueva.
- El perfil bajo minimiza la acumulación de escombros a lo largo de los bordes, que sí ocurre con cintas más gruesas.
- La superficie resiste marcas y manchas.
- Disponible en una variedad de colores de alto impacto.
- Colores personalizados disponibles.



Figuras precortadas

Utilice figuras, colores y tamaños diferentes para tener un marcaje más efectivo y duradero.

- Guiones, puntos, flechas, huellas y marcas de esquina (L, T y figuras +)
- Marcaje más duradero; se minimiza el riesgo de daños, y se facilita la reparación.



Figuras Pre-espaciadas

Agilice la instalación y el tiempo de reparación

- Puntos, flechas y guiones empacados en rollos (no individualmente) y espaciados de manera uniforme cada 18" en una cinta transparente continua.
- Instalación rápida y sencilla por una sola persona; simplemente coloque la línea como si fuera una cinta continua, y enseguida retire la cinta transparente que queda encima de las figuras.
- No hay necesidad de aplicar las figuras de una por una.
- Coloque figuras en forma recta y espaciadas de manera uniforme, de manera rápida.
- Ideal para áreas de alto tráfico – Si hay daño, sólo reemplace las piezas dañadas.

Use productos ToughStripe® para marcar:

- Pasillos y carriles de tránsito
- Delimitar celdas de trabajo
- Áreas de almacenamiento de equipo
- Áreas de almacenamiento de material
- Áreas de inspección de control de calidad
- Áreas de defectos/desechos/reprocesos
- Áreas "Despejadas"
- Áreas de riesgo

Retiro sencillo

Retire con facilidad el marcaje sin dañar el piso ni dejar residuos de adhesivo.

- No se deshace cuando se retira, se quita en una sola pieza.
- Se retira de manera limpia y sin dejar residuos antiestéticos de adhesivo, y sin dañar el piso.



B-514 Poliéster para marcaje de pisos

Los productos ToughStripe® están hechos con el poliéster B-514 de Brady, y son ideales para marcaje de pasillos, corredores, y ubicaciones de almacenamiento, así como para señalar importante equipo de seguridad y rutas de evacuación.

- Excede los estándares de seguridad para superficies limpias y secas (NOM-001-STPS-1999).
- .002" de grosor.
- Rango de temperatura de servicio: 0°F – 129°F.
- Resistente a sustancias químicas agresivas.
- Colores personalizados disponibles.

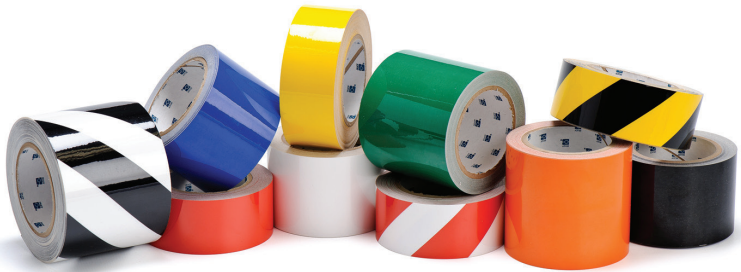

Cinta para marcaje de pisos

	Negro	Blanco	Rojo	Verde	Azul	Naranja	Amarillo	Franjas Negro/amarillo	Franjas Rojo/blanco	Franjas Negro/blanco
2" x 100'	104310	104311	104313	104315	104314	104316	104312	104317	104318	104319
3" x 100'	104340	104341	104343	104345	104344	104346	104342	104347	104348	104349
4" x 100'	104370	104371	104373	104375	104374	104376	104372	104377	104378	104379

Figuras pre-espaciadas

- Coloque de manera rápida y en forma recta figuras espaciadas de manera uniforme.
- Empacadas en rollos (no individualmente), y espaciadas cada 18" en una cinta transparente.
- Instalación sencilla; coloque la cinta continua y enseguida retire la cinta transparente. No tiene que aplicar las figuras de una por una.

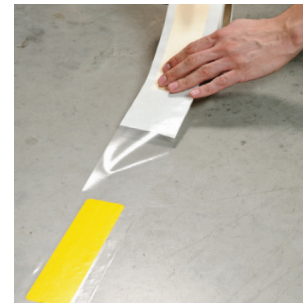
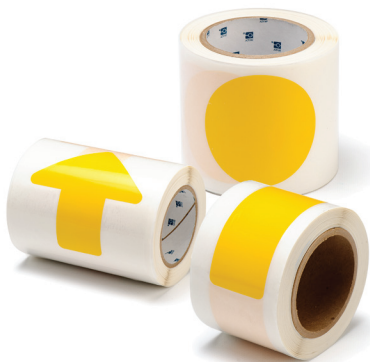

Figuras pre-espaciadas

	Negro	Blanco	Rojo	Verde	Azul	Amarillo
3.5" x 100' – 55 puntos con espacios de 18"	104525	104522	104521	104520	104524	104523
2" x 5" x 100' – 52 flechas con espacios de 18"	104554	104555	104526	104527	104528	104529
2" x 8" x 100' – 46 guiones con espacios de 18"	142178	142177	142179	142181	142180	104556



Puntos

	Negro	Blanco	Rojo	Verde	Azul	Amarillo
3.5" diá. - 350/rollo	104404	104405	104400	104401	104402	104403



Marcas "L" para esquinas

	Negro	Blanco	Rojo	Verde	Azul	Amarillo
2" x 5" - 20/pqt.	104434	104435	104430	104431	104432	104433
3" x 8" - 20/pqt.	104446	104447	104442	104443	104444	104445
4" x 10" - 20/pqt.	104458	104459	104454	104455	104456	104457



Flechas

	Negro	Blanco	Rojo	Verde	Azul	Amarillo
2" x 5" - 100/pqt.	104416	104417	104412	104413	104414	104415
3" x 8" - 100/pqt.	104422	104423	104418	104419	104420	104421
4" x 10" - 100/pqt.	104428	104429	104424	104425	104426	104427



Marcas centrales "+"

	Negro	Blanco	Rojo	Verde	Azul	Amarillo
2" x 5" - 20/pqt.	104470	104471	104466	104467	104468	104469
3" x 8" - 20/pqt.	104476	104477	104472	104473	104474	104475
4" x 10" - 20/pqt.	104482	104483	104478	104479	104480	104481

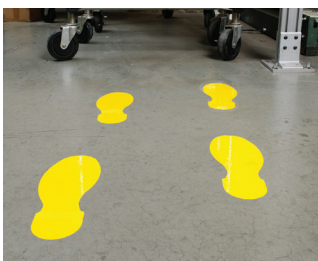

Huellas

	Negro	Blanco	Rojo	Verde	Azul	Amarillo
10' x 3.5" - 10/pqt. (5 derechas y 5 izquierdas)	104410	104411	104406	104407	104408	104409



Marcas divisoras "T"

	Negro	Blanco	Rojo	Verde	Azul	Amarillo
2" x 5" - 20/pqt.	104440	104441	104436	104437	104438	104439
3" x 8" - 20/pqt.	104452	104453	104448	104449	104450	104451
4" x 10" - 20/pqt.	104464	104465	104460	104461	104462	104463

Cintas ToughStripe personalizadas

- Cintas pre-impresas con su mensaje personalizado
- Números y letras precortados para aplicaciones en seguridad, manufactura esbelta, etc.
- Figuras precortadas a tamaños específicos
- Cualquier color que necesite
- Cintas con franjas o a cuadros



Llame al 01-800-262-7777 para ordenar sus productos ToughStripe® personalizados.



B-483 Etiquetas a demanda

La cinta ToughStripe® está disponible en cartuchos de etiqueta para impresión, que pueden usarse para crear etiquetas personalizadas para piso. Estas etiquetas cuentan con la misma durabilidad y desempeño que la cinta ToughStripe para marcaje de pisos, por lo que son la solución ideal para identificar áreas designadas de almacenamiento, y sirven como instrucciones visuales en el piso de producción.

Sencillo proceso de tres pasos:

- Imprima la etiqueta deseada desde una impresora Brady.
- Coloque en el piso.
- Aplique el sobrelaminado de poliéster B-634 (incluido).



Visite www.bradylatinamerica.com para obtener información sobre Globalmark®2.

Cinta ToughStripe con sobrelaminado, para la impresora GlobalMark®2

	1.125" x 100'	2.25" x 100'	3" x 100'	4" x 100'
Blanco	142155	142154	142156	142157
Negro	142159	142158	-	142160
Amarillo	142162	142161	142163	142164
Rojo	142166	142165	-	142167
Azul	142169	142168	-	142170
Verde	142172	142171	-	142173
Naranja	142175	142174	-	142176

* El ribbon negro #96089 es necesario para imprimir en la cinta ToughStripe. Use el ribbon blanco estándar #76741 para imprimir texto blanco.



Visite www.bradylatinamerica.com para obtener información sobre la impresora BMP®71.

Cinta ToughStripe con sobrelaminado, para la impresora BMP®71

	1" x 50'	2" x 50'
Blanco	M71-1000-483-WT-KT	M71-2000-483-WT-KT
Negro	M71-1000-483-BK-KT	M71-2000-483-BK-KT
Amarillo	M71-1000-483-YL-KT	M71-2000-483-YL-KT
Rojo	M71-1000-483-RD-KT	M71-2000-483-RD-KT
Azul	M71-1000-483-BL-KT	M71-2000-483-BL-KT
Verde	M71-1000-483-GN-KT	M71-2000-483-GN-KT
Naranja	M71-1000-483-OR-KT	M71-2000-483-OR-KT

* El ribbon negro #M71-R6000 es necesario para imprimir en la cinta ToughStripe. Use el ribbon blanco estándar #M71-R4400-WT para imprimir texto blanco.



B-534 Señalamientos con cubierta antideslizante

Los señalamientos ToughStripe® para piso están hechos con el nuevo poliéster B-534 de Brady; están específicamente diseñados para alertar a los empleados sobre peligros potenciales, así como para hacer cumplir los requerimientos de equipo de protección.

- Rango de temperatura de servicio: 0°F – 129°F
- Resistente a sustancias químicas agresivas
- Las áreas negras del señalamiento tienen recubrimiento antideslizante.
- Grosor: 0.003"
- Círculo: 17" de diámetro
Cuadrado: 14" x 18"
- Señalamientos personalizados disponibles



Simbolo flecha
104489



Salida de emergencia
104495



Escaleras de emergencia
104496



Flecha de salida
104490



Extintor de incendios
104492



Alarma de incendios
104493



Manguera de incendios
104494



Sólo tránsito peatonal
104509



Cuidado con los montacargas
104501



Advertencia Tránsito de montacargas
104512



Área de producción
104513



Primeros auxilios c/ flecha
104486



Regadera de emergencia
104487



Lavado de ojos
104507



Alto
104511



Mantener pasillos despejados
104508



Área de radiación
104488



Primeros auxilios
104491



No entrar
104497



Almacenamiento de sustancias
104498



Cuidado al caminar
104499



No fumar
104500



Área de protección auditiva
104502



Área de protección ocular
104503



Área de casco
104504



Gafas de seguridad obligatorias
104505



Peligro biológico
104506



Lentes de seguridad obligatorios
104510

Kits Premium para marcaje 5S

Los kits Premium para marcaje 5S proporcionan todo lo necesario para marcar su planta conforme a 5S, mejorando de esta manera la organización y eficiencia en el área de trabajo.

El kit Premium 5S incluye:

- Cinta ToughStripe® para marcaje de pisos
 - 4 rollos de cinta de 2" (1 amarillo, 1 rojo, 1 azul, 1 verde)
 - 4 Paquetes de marcas para esquinas en forma de L, de 2" (1 amarillo, 1 rojo, 1 azul, 1 verde)
- Cinta para marcaje de mesas/tableros
 - 4 rollos de sombra de vinilo de 12" (1 negro, 1 rojo, 1 azul, 1 verde)
 - 4 rollos de cinta delimitadora de 1/2" (1 negro, 1 rojo, 1 azul, 1 verde)
 - 4 rollos de marcas para esquina en forma de L, de 1/2" (1 negro, 1 rojo, 1 azul, 1 verde)

El kit Premium 5S con impresora IDXPERT™ incluye:

- Todos los contenidos del kit Premium 5S anterior
- Impresora IDXPERT™ de materiales continuos con adaptador CA
- 3 cartuchos de cinta negro sobre blanco (1/2", 1", 1 1/2")
- 1 cartucho de cinta negro sobre amarillo (1 1/2")
- 1 cartucho de cinta rojo sobre blanco (1 1/2")

El kit Premium 5S con impresora BMP®71 incluye:

- Todos los contenidos del kit Premium 5S anterior
- Impresora BMP®71 con estuche rígido y cargador/adaptador CA
- 3 cartuchos de cinta blanca de vinilo (1/2", 1", 2")
- 1 cartucho de cinta amarilla de vinilo (2")
- 2 cartuchos de ribbon (1 negro, 1 rojo)



* No se muestran todos los contenidos.
La impresora IDXPERT™ no está incluida en todos los kits.

No. de catálogo	Descripción
142109	Kit Premium 5S
142110	Kit Premium 5S con impresora IDXPERT
142111	Kit Premium 5S con impresora BMP71

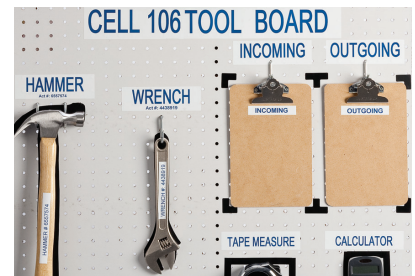

Para mayor información visite
www.bradylatinamerica.com

- **Video comparativo con la competencia**
- **Estándar de colores para marcaje de piso**
- **Hoja informativa**
- **¡Y más!**

EEUU

Servicio al Cliente: 1-888-272-3946
Ventas Internas: 1-888-311-0775
www.BradyID.com

Canadá

Servicio al Cliente: 1-800-263-6179
www.BradyCanada.ca

América Latina

Servicio al Cliente: 01-800-262-7777
Ventas Internas: 01-800-262-7777 ext. 177
www.BradyLatinAmerica.com